今のこどもたちの姿

夢中になって学ぶこどもたちの姿

── 太田小学校「太田みらい科」──

自分の未来を思い描き、夢に向かう道筋や
そのために必要なお金について考えました！

なりたい自分を見つけよう！



将来の夢は、まだ日本人で誰も成し遂げていない海外のサッカーチームで監督をすることです。夢の設計図を書いて、そのためには、サッカーの技術だけでなく、英語のコミュニケーション能力が必要だと分かりました。夢のために必要なことが明確になったので、しっかり努力して頑張っていきたいと思います。



太田小学校６年
下河邊壮輔（しもこうべそうすけ）さん

太田小学校が実施する探究的な学び「太田みらい科」では、６年間の学びを通して、地域や社会とのつながりから、こどもたち自身の未来を自分で考える力を身につけることを目指しています。

今回の授業では、日本FP協会の出張授業を活用し、自分の将来について考えるキャリア教育に加え、将来に向けたお金の使い方を考える金融経済教育を学びました。

学んだことを発表するこどもたちの姿

ジュニアプレゼンアワード in KUKI

こどもたちが学んだ成果を地域や社会に広く発信する「ジュニアプレゼンアワード」を開催しています。

日常にある疑問や課題を発見して、解決に向けて情報を集め、アイデアを練り、その成果をこどもたち自身がプレゼンします。自分たちのアイデアが地域や社会をより良くするきっかけになることを体験しています。



今年度も開催します！



大人顔負けの発表を聞きに来ませんか？

日程　1月30日（土）

会場　モラージュ菖蒲 滝のコート

家庭も学びの場

家庭での学びは宿題や勉強だけではありません。家族との会話や食事の時間といった日常生活そのものがこどもたちにとって大切な学びの場です。食事の準備や片付けを一緒にすることで食への関心が深まったり、規則正しい生活を送ったりすることで、健康に過ごすための習慣が身についたりします。

また、学校で学んだことや日々の出来事について、一緒に話したり考えたりすることは、自分の気持ちを伝える力や相手の考えを理解する力を育みます。家族と過ごす何気ない時間や暮らしの一つひとつが、こどもたちの「知りたい」「やってみたい」という気持ちを育み、成長につながっていきます。

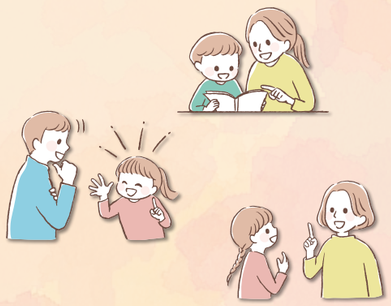

こどもたちへのサポートが進化してます！

こどもたちが安心して学べる環境を整え、一人ひとりに個別最適化された学びを通して、誰一人取り残さない教育支援を行い、現在地からこどもの可能性を引き出し、さらに伸ばす工夫をしています。

頼れる大人がいっぱい

充実した相談体制

市内全校に専門の資格を持つスクールカウンセラーを配置し、また、スクールソーシャルワーカーや心理専門員などを派遣しています。こどもに寄り添ったサポートのほか、保護者からの相談にも応じます。また、状況に応じて適宜関係機関などにつなぎ、多角的に支援します。



オンラインでも学べる

久喜市共同オンライン分教室

学校に通うことが難しいこどもでも、自分にあった方法で学べるよう「久喜市共同オンライン分教室（KDX教室）」を設けています。先生とオンラインで対話しながら学んだり、興味のあることを探究したりしながら、自分のペースで学ぶことができます。



安心して過ごせる居場所

フレンドルーム SSR（スペシャルサポートルーム）

学校に行きづらさを感じているこどもが、自分のペースで安心して過ごせる居場所として、市内４カ所に「フレンドルーム」を設置しています。一人ひとりに寄り添って、自立への支援を行っています。また、学校の中にSSR（スペシャルサポートルーム）を設置し、教室での集団生活や授業に不安を感じている生徒に校内で安心して過ごせる居場所や学習の場を用意しています。



先生たちの働き方が進化してます！

先生たちがこどもたちと向き合う時間をしっかりと確保するために、先生たちの働き方改革にも積極的に取り組んでいます。

みんなでこどもたちを支える

チーム学校

学校に寄せられるさまざまな対応を先生だけで全てを担うのではなく、専門スタッフや外部人材などを取り入れ、それぞれの専門性を生かして学校運営を支えています。スクールカウンセラーやスクールソーシャルワーカーが専門的な視点で支援したり、スクール・サポート・スタッフが学校の事務的な仕事を担ったり、ICT支援員が機器やツールのトラブルを解決したりすることで、先生がこどもたちと向き合う時間を確保することにつなげています。





先生の仕事もICT化

校務DX



校務DXとは、事務処理作業や先生間の情報共有など、学校内の事務をデジタル技術を使って効率化し、業務を改善すること。ただデジタルに切り替えるだけでなく、事務そのものを見直して不要な手間をなくしたり、授業で使う資料を共有して効率的に準備できたり、これまでよりも、柔軟に働ける環境を整えています。



久喜市はICTを活用した教育現場の業務効率化が **全国トップクラス！**

久喜市教育委員会（学校設置者向け）	市内全小中学校（学校向け）
全国1位	全国10位

※文部科学省が公開した、令和７年度GIGAスクール構想の下での校務DXチェックリストに基づく自己点検の結果による評価