

## 手話の日 ブルーライトアップ



9月23日の「手話の日」「手話言語の国際デー」に合わせて、ふれあいセンター久喜の中庭でブルーライトアップが行われました。このイベントは、世界各地の施設等を「平和」を表す青色の光で照らし、手話が言語であることへの認知を広めるものです。当日は、東京2025デフリンピックに出場する久喜市出身の川島真琴選手も会場に駆けつけ、集まった皆さんに大会への抱負などを語りました。





令和6年度一般会計・特別会計決算額の内訳をお知らせします。都市計画税の  
用途状況や社会保障4経費等を含めた決算の詳細、主な財政指標については、市  
ホームページに掲載しています。なお、各会計の決算書については、  
公文書館、市立図書館でも閲覧できます。

問 財政課財政係（内線2423）



※文章および表中の数値については端数処理の関係により合計が一致しない場合があります。

令和6年度

# 決算 報告

## 一般会計

歳入決算額 649億8,665万円

歳出決算額 616億6,965万円

繰越財源額  
5億6,748万円

実質収支額  
27億4,952万円

(差引額 33億1,700万円)

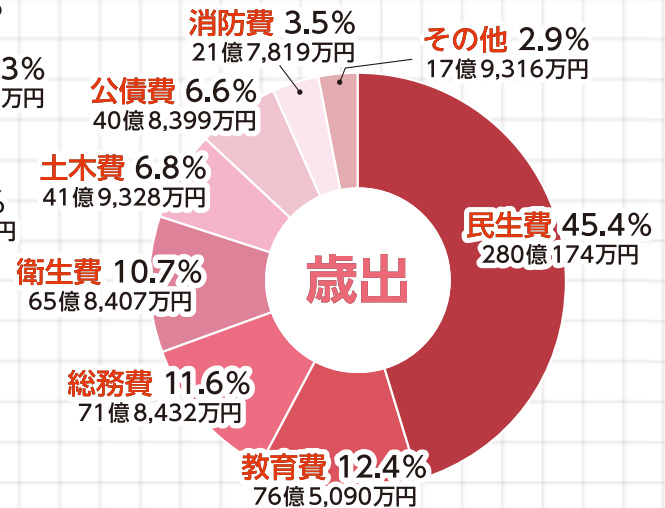
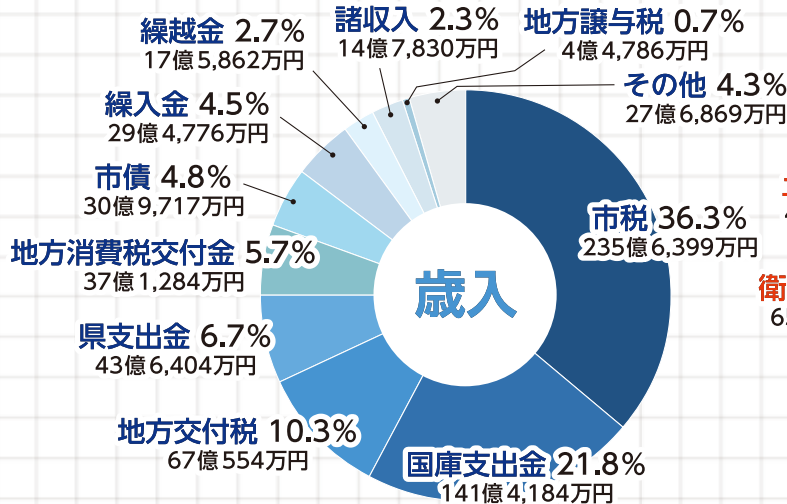

歳入決算額 649億8,665万円

前年度比11.0%増 (+64億5,183万円)

### 主な要因

国庫支出金 23.2%増 (+26億6,377万円)  
市債 45.3%増 (+9億6,513万円)  
市税 0.4%減 (△8,922万円)  
(定額減税による市民税の減 (△1億7,366万円) など)

歳出決算額 616億6,965万円

前年度比10.6%増 (+59億1,793万円)

### 主な要因

民生費 9.9%増 (+25億1,116万円)  
(定額減税補足給付金(調整給付) 給付事業の増など)  
教育費 55.8%増 (+27億4,019万円)  
(仮称)久喜市立鷺宮義務教育学校開校準備事業の増など)

### 主な財政指標、基金残高、市債現在高および実質単年度収支の推移

	決算	県平均	県内市平均	(単位: 万円)	令和6年度決算	令和5年度決算
経常収支比率	90.4%	95.1%	95.7%	財政調整基金残高	398,615	345,643
実質公債費比率	4.5%	5.0%	4.9%	市債現在高	4,055,839	4,141,544
財政力指数※	0.80	0.73	0.82	実質単年度収支※	20,147	△156,906

※財政力指数の県内市平均値は、単純平均を掲載しています。

※実質単年度収支は普通会計決算(地方財政状況調査)の数値です。

### 用語解説

**経常収支比率** 財政の弾力性を示し、税収など経常一般財源に占める、人件費や公債費などの経常的な支出の割合を表す  
**実質公債費比率** 資金繰りの1つの指標で、一般財源に対する市債の返済などに充てた公債費などの割合を表す

**財政力指数** 標準的な行政活動を行う財源をどの程度自力で調達できるかを示す(1を超えるほど財源に余裕がある)  
**実質単年度収支** 前年度からの繰越額、基金への積立てや取崩しなどを除いた単年度の収支

## 特別会計

国民健康保険や介護保険などの特定の事業を行うため、特定の収入を特定の支出に充てる会計です。

(単位: 万円)

	歳入	歳出
国民健康保険特別会計	1,513,519	1,490,529
介護保険特別会計	1,303,032	1,282,175
後期高齢者医療特別会計	262,712	262,174
土地区画整理事業特別会計	12,978	12,896

## 企業会計

地方公営企業法の全部または一部適用を受けて事業を行う公営企業会計です。

(単位: 万円)

	区分	収入	支出
水道事業会計	収益的収支	412,501	347,065
	資本的収支	5,875	208,752
下水道事業会計	収益的収支	458,904	418,081
	資本的収支	270,378	385,012

## 1

みんなが認め支え合い夢や希望が実現でき  
人材きらめくまちをつくる

### 小学校維持管理事業

### 中学校維持管理事業 21億4,691万円

児童生徒の安全かつ安心な学校生活を確保するため、外壁や防火シャッター、屋上防水改修工事などを実施

### 図書館管理運営事業 3億5,839万円

多くの方々に読書機会を提供するため、図書館システムの更新や移動図書館車を導入



## 2

いつまでも健やかに生き生きと  
幸せに暮らせるまちをつくる

### 地域医療対策事業

### 児童生徒等健康診断・健康管理事業 1億1,733万円

突然の心停止に備えるため、小・中学校 31 校に屋外 AED を設置し、いつでも AED を利用できる環境を整備

### 屋内型こどもの遊び場管理・運営事業

### (開設準備を含む) 8,195万円

こどもの心身の健康の維持および増進を図るため、令和 6 年 10 月に屋内型こどもの遊び場 (あそびのにわ) を開設



## 4

豊かな自然と調和し便利で快適な  
住み心地よいまちをつくる

### 地域公共交通充実事業 830万円

公共交通の見直しを図るため、地域公共交通会議を開催し、久喜市地域公共交通計画を策定

### 余熱利用施設及び (仮称) 本多静六記念

### 市民の森・緑の公園一体整備事業 6,292万円

新たな賑わいの場を創出するため、PFI 方式により余熱利用施設および公園の設計業務委託を実施



## 6

水や緑と共生しやすさが生まれ  
地球環境にやさしいまちをつくる

### ポイ捨て等及び路上喫煙防止対策事業 920万円

環境美化を促進するため、栗橋駅周辺を路上喫煙禁止区域に指定し、栗橋駅西口に喫煙所を設置

### 地域新電力事業 510万円

電力の地産地消や温室効果ガスの排出量を削減するため、地域新電力会社の設立に対し出資



## 8

持続可能でスマートな行政を運営し  
市民生活を支えるまちをつくる

### 総合体育館大規模改修事業 4億5,126万円

利用者の安心かつ快適な利用のため、老朽化した第 1 体育館・第 2 体育館の大規模改修工事を実施

### デジタル推進事業 2億3,429万円

市民等の利便性向上のため、電子申請システムによる行政手続きの拡充、自治体情報システム標準化に伴うネットワークの構築



## 令和 6 年度

# 主な事業

第 2 次久喜市総合振興計画の 8 つの基本目標に係る事業および物価高騰対策に係る事業を決算額とともに紹介します。

## 3

いつまでも安全・安心な暮らしの環境が  
整っているまちをつくる

### 河川改良事業 537万円

治水対策の充実を図るため、桜田小学校の校庭に雨水貯留施設を整備する設計業務委託などを実施

### 防災体制整備事業 2,684万円

防災体制の充実を図るため、全国瞬時警報システム (Jアラート) 専用受信設備の整備、防災講演会や防災教育などを実施



## 5

産業が元気で魅力と活力にあふれ  
働きがいのあるまちをつくる

### 移動販売等導入事業費補助事業 100万円

事業者の販路開拓および買物困難地域の解消を図るため、移動販売を行う事業者に補助金を交付

### くきストリートフェスティバル支援事業 431万円

商工業の振興、スポーツの推進および健康の増進に寄するため、イベントの円滑な運営を支援



## 7

市民一人ひとりが主役！絆を大切にし  
協働・共創のまちをつくる

### 桜田コミュニティセンター開設準備事業

### コミュニティ施設管理事業 (桜田コミュニティセンター分) 6,810万円

コミュニティの推進と新たな市民活動の拠点を創出するため、令和 6 年 10 月に桜田コミュニティセンターを開設

### 特急券購入費補助事業 41万円

本市への移住および定住促進のため、移住者で通勤または通学で特急列車を利用される方を対象に、特急券の購入費用を補助



### 物価高騰対策に係る事業

### 定額減税補足給付金 (調整給付) 給付事業

11億1,633万円

定額減税可能額が所得税または住民税を上回る (減税しきれない) と見込まれる納税義務者へ調整給付金を給付

### 学校給食運営事業 12億92万円

給食の質の確保と保護者負担の軽減を図るため、食材価格高騰分の公費負担を実施





## 目次

- クラウドファンディング型ふるさと納税で団体活動を支援……2
- 市民とともに振り返る久喜市……2
- 久喜の人じまん 川島真琴さん……21

## 若い世代と市長との座談会

参加者募集

問 市民生活課自治振興係（内線2623）

市長と将来を担う若い世代の直接の対話を通じて、久喜市のまちづくりについて意見を交換し合い、市政に反映することを目的とした座談会を開催します！

日時 12月20日（土）14時～15時30分

場所 市役所 会議室棟 第1～3会議室

対 市内在住・在勤・在学で16～25歳程度の方

定 10人程度（申込順）

申 11月21日（金）までに電子申請で申し込み▶



昨年度の様子



たいじょうほうしん

## 带状疱疹の定期予防接種

問 地域保健課予防接種室（☎ 231）

高齢者の重症化予防を目的とした定期予防接種を希望する方は、期限までに接種をご検討ください。

対 市内在住で①または②に該当する方

①令和8年3月31日現在、65・70・75・80・85・90・95・100歳の方および101歳以上の方

②接種日に60歳～64歳で、ヒト免疫不全ウイルスにより免疫の機能に障がいがある方（身体障害者手帳1級相当）

※①の方には令和7年3月下旬に通知を送付しています。

②の方および転入等により久喜市からの通知をお持ちでない方はお問い合わせください。

接種期限 令和8年3月31日まで（①の方）

### ワクチンの種類等

	接種回数・間隔	自己負担額
生ワクチン	1回	4,860円
不活化ワクチン	2回（2カ月以上の間隔を置く）	接種1回当たり18,060円

※带状疱疹ワクチンはインフルエンザワクチンや新型コロナウイルスワクチン等と同時接種が可能です。ただし、生ワクチンについては、他の生ワクチンとは27日以上の間隔を置いて接種してください。

※医療機関窓口で支払い

※生活保護受給者、中国残留邦人等の支援給付の受給者は無料（受給証等を医療機関窓口で提示）



人権標語 あなたには あなたの良さが きっとある 太東中学校3年 いしいともや 石井友也

久喜市役所（本庁舎） ☎ 346-8501 下早見85-3  
久喜市役所（第二庁舎） ☎ 346-0024 北青柳1404-7  
菖蒲行政センター ☎ 346-0192 菖蒲町新堀38  
栗橋行政センター ☎ 349-1192 間鎌251-1  
鷺宮行政センター ☎ 340-0295 鷺宮6-1-1

☎ 22-1111（代表）FAX 22-3319

☎ 22-1111（代表）FAX 22-0300

☎ 85-1111（代表）FAX 85-1806

☎ 53-1111（代表）FAX 52-6027

☎ 58-1111（代表）FAX 58-2020

### 久喜市の人口

10月1日現在 ※（）内は前月比

人口	150,776人（-59）
男	75,065人（-33）
女	75,711人（-26）
世帯数	70,831世帯（+32）



ホームページ



SNS



久喜市 防災アプリ



カタログポケット（多言語翻訳）

再生紙を使用しています。

### 今月の納税・納付 納期限 12月1日（月）

- 国民健康保険税 第5期
- 介護保険料 第5期
- 後期高齢者医療保険料 第5期



今月の日曜開庁実施日：9日・23日・30日

広報くきは「久喜市音訳の会 コスモスライブラリー」のご協力により、視覚障がいのある方等に音訳版CDを発行しています。送付を希望される方は障がい者福祉課にご連絡ください。



## 令和8年 オープンガーデンKUKI ガーデナー（庭主）募集

丹精込めてお手入れしている庭や花壇を地域の皆さんに公開しませんか？

**開催期間 令和8年5月7日(木)～17日(日)**

- 対・自ら管理している市内の花壇または庭を公開できる方  
・住所または庭等の所在、氏名（ハンドルネーム可）、  
庭の写真を公開できる方

※詳細は久喜市観光協会ホームページをご覧ください▶



申問 1月31日(土)（当日消印有効）までに、直接・郵送・FAX・メールで、久喜市観光協会（〒346-0005 本町5-10-48／☎31-9178／✉kuki\_kanko@drive.ocn.ne.jp／☎21-8632）へ



## クラウドファンディング（CF）型ふるさと納税で 団体活動を支援 問 こども家庭保健課こども家庭係（内線3484）



さまざまな状況にあるこどもや家庭への支援活動を行う団体等を応援するため、CF型ふるさと納税により寄付を募り、補助金として交付します。

CF型ふるさと納税とは

寄付金の使い道をプロジェクト化し、共感いただいた方から寄付を募る仕組みです。

### プロジェクト名

こどもたちの未来をあきらめないプロジェクト

実施  
団体

NPO法人  
きっちん・こすもす

目標額

150万円



### プロジェクト名

スポーツを通してこどもの居場所を守りたい！

実施  
団体

一般社団法人ファルカオ  
フットボールクラブ

目標額

175万円



**募集期間 11月4日(火)～令和8年1月31日(土)**

詳細・寄付は、上記2次元コードからふるさとチョイスホームページへ（11月4日(火)公開）

合併15周年記念

## ～市民とともに振り返る久喜市～

問 シティセールス課広報聴係（内線2251）

11月 久喜市の未来に向けて

最終回となる今回は、合併15周年を迎え、これからもさらなる発展を続ける久喜市の未来に向けたメッセージをお届けします。

合併15周年の歩みを振り返り、多くの市民の皆さまに支えられて本市は発展することができました。

久喜市は今後も、賑わいと活気にあふれ、あらゆる世代にとって住みやすいまちとして発展していけるよう、まちの将来像「人が笑顔 街が元気 自然が豊か 久しく喜び合う住みやすいまち 久喜」の実現を目指してまいります。

### 久喜市くき親善大使からのメッセージ

皆さんから合併15周年のお祝いメッセージをいただきました！



市ホームページで順次公開していますので、ぜひご覧ください。



## お知らせ

### 重度心身障害者医療費の 助成対象医療費が拡大します

令和8年1月1日から精神障害者保健福祉手帳2級をお持ちの方が自立支援医療（精神通院医療）を利用した場合、重度心身障害者医療費受給者証を所定の医療機関の窓口で提示することにより、精神通院費の一部負担金が助成対象となります。新たに対象となる方には10月中旬に案内を送付していますので、受給者証の申請をお願いします。

また、自立支援医療（精神通院医療）の受給者証をお持ちでない方は併せて手続きをお願いします。

※65歳以上で、手帳を初めて取得された方は対象外です。

※前年に一定額以上の所得があった場合は資格停止となります。詳細はお問い合わせください。

**助成内容** 精神通院費の一部負担金  
※自立支援医療（精神通院医療）に登録している医療機関に限り有効です。

**持** 障害者手帳、健康保険の情報がわかる書類、本人名義の預金通帳、自立支援医療の受給者証

**申問** 障がい者福祉課障がい者福祉係（内線3247）／各行政センター内福祉係（☎156／☎233／☎144）

### 菖蒲温水プール 水抜き清掃による休館

**休館日** 11月11日(火)～21日(金)

※体育施設使用料の支払いは9時～17時、11日(火)は9時～15時

**問** 菖蒲温水プール ☎87-2616

### 訓練用緊急地震速報の放送 およびシェイクアウト訓練

**日** 11月5日(水) 10時ごろ

訓練当日、防災行政無線からチャイム音と「大地震です」との緊急情報が放送されますが、訓練ですのでご注意ください。

※当日の状況により中止の場合あり

#### ◆シェイクアウト訓練にご参加ください

訓練放送に合わせて、「安全行動の1-2-3」を行うことで、「自分自身の安全は自分で守る」ことを身につける訓練です。

#### 安全行動の1-2-3



**問** 危機管理課危機管理係（内線2647）

### 「市民の声」を実施しています

市民の皆さんが日ごろ市政について感じていることや考えていることをお寄せください。市長が直接内容を確認し、回答します。

令和6年度はお寄せいただいたご意見のうち、157件について「市長から回答」または「市長への報告」を行い、市政運営の参考とさせていただきます。

より良いまちづくりのため、皆さんからの建設的なご意見・ご提案をお待ちしています。

※詳細は市ホームページをご覧ください。

**問** シティセールス課広報広聴係（内線2251）



### 全国瞬時警報システム(Jアラート) 全国一斉情報伝達試験

防災行政無線から「これは、Jアラートのテストです」という放送が流れますので、ご注意ください。

**日** 11月12日(水) 11時ごろ

※当日の状況により中止の場合あり

**問** 危機管理課危機管理係（内線2647）

### 消防特別点検

**日** 11月9日(日) 9時～12時

**場** 鷺宮運動広場

※雨天時は鷺宮行政センター4階会議室

#### ◆消防団員募集中！

**入団資格** 心身ともに健康な18歳以上の市内在住・在勤・在学者

**問** 危機管理課消防団係（内線2642～2644）



### 障がい(児)福祉に関する アンケートの回答にご協力ください

障がい者福祉課から市内にお住まいの1,500世帯に、久喜市障がい福祉・障がい児福祉計画策定のための実態調査（アンケート調査）を送付しています。調査票が届いている場合は11月7日(金)までにご回答をお願いします。

**問** 障がい者福祉課障がい者福祉係（内線3243）

広告



## 公営樹林葬墓地販売会

令和7年11月23日(日)/24日(月祝)

販売者：茨城県/境町・五霞町・坂東市・古河市

さしま環境管理事務組合 さしま斎場 ☎0280-87-0619

〒306-0404 茨城県猿島郡境町長井戸1746

清水丘聖地霊園

検索

どなたでもご購入いただけます





## 埼玉県最低賃金の改正

11月1日から埼玉県最低賃金は時間額1,141円（引上げ額63円）となります。年齢や雇用形態に関係なく、県内の事業場で働く全ての労働者に適用されます。

**問** 埼玉労働局労働基準部賃金室  
 ☎048-600-6205

## 放置自転車をなくしましょう

放置自転車は、歩行者や車両の通行の妨げになるほか、撤去などに多くの税金が使われています。

### ◆市で行っている対策

駅周辺区域の一部を「放置禁止区域」に指定し、この区域内に放置された自転車等に「警告札」を貼った上で、自転車等保管場所に移動しています。保管場所については市ホームページをご確認ください。

### ◆放置自転車等撤去手数料

自転車2,000円／原動機付自転車3,000円

**問** 交通住宅課交通係（内線2634）／各行政センター地域振興係（■ 251／■ 217／■ 111）

## 11月25日～12月1日は 犯罪被害者週間です

市では、犯罪被害者等が直面する問題について相談に応じ、情報提供や関係機関との連絡調整を行う総合的対応窓口を設置しているほか、見舞金の支給や日常生活の支援など、早期に平穏な日常生活を営むことができるように支援しています。

**問** 市民生活課市民生活・防犯係（内線2627～2629）

## 自筆証書遺言書保管制度

自筆証書遺言書を作成した本人が、法務局に遺言書の保管を申請できる制度です。遺言書の紛失・改ざん等を防止できます。

**問** さいたま地方法務局久喜支局総務課 ☎21-0215（音声ガイダンスに従って3番を選択）

## 11月9日～15日は 秋季全国火災予防運動週間です

急ぐ日も 足止め火を止め 準備よし（2025年度全国統一防火標語）

火災が発生しやすい時季を迎えます。火の取り扱いや後始末には十分注意しましょう。

### ◆住宅用火災警報器設置状況調査

消防職員が玄関先での訪問調査を実施しますので、ご協力をお願いします。

**日** 11月1日(土)～30日(日)

**対** 市内一般住宅など（約300件）

**問** 久喜消防署管理指導課 ☎21-2712

## 11月30日は人生会議の日です

「人生会議」は人生の最終段階をどのように過ごしたいかをあらかじめ家族や医療・介護の専門職と話し合い、共有する取り組みのことです。ご自身の思いや希望を書き留める「エンディングノート」を配布しています。

**配布場所** 高齢者福祉課、各地域包括支援センター、各行政センター

**問** 高齢者福祉課地域包括支援係（内線3274）



## 介護保険サービスの利用を 考えてみませんか

**内** 介護保険施設、訪問サービス、住宅改修、福祉用具の貸与など

**対** 「65歳以上の方」または「40～64歳で介護保険の対象となる病気の方」のうち、介護が必要な方

**サービス利用の流れ** ※①～③は無料

①市へ申請

②認定調査、主治医意見書を基に審査・判定 ※医療機関の受診が必要

③ケアマネジャーを選び、ケアプランの作成

④利用開始 ※自己負担は1～3割

※詳細は市ホームページをご覧ください。

**問** 介護保険課介護認定係（内線3360～3366）



## 地域の仲間と介護予防の体操を 始めませんか？

ご近所型介護予防体操のDVDおよび実践マニュアルを提供するほか、市職員が体力測定や体操の指導、介護予防に関する講座を行います。

### 体操の始め方

①おおむね65歳以上の仲間を集める。

②会場（集会所、個人宅や空き店舗など）を確保する。

③椅子、DVDプレーヤー、おもり（必要に応じて）を用意する。

④団体登録を申請する。

※詳細はお問い合わせください。

**問** 高齢者福祉課高齢者福祉係（内線3367）

## 2026年版埼玉県民手帳の販売

**日** 2月27日(金)まで

※売り切れにより期間前に終了する場合があります。

**販売場所** 情報推進課、各行政センター総務・人権係

**費** 770円（税込み）

**問** 情報推進課統計係（内線5888）



草刈り お庭と庭木のお手入れ、人工芝

## お庭のトミー

— Oniwa no Tommy —

お庭の何でもご相談ください ご相談、見積無料

- ✿ 大変な草刈り致します ¥550～
- ✿ 庭木のお手入れ致します ¥1,000～
- ✿ 防草対策も致します ¥3,000～

携帯 **090-2493-1865**
担当：富田

事業所 埼玉県白岡市西8-7-15
 (本社TEL) 03-6206-0630

ご連絡は携帯まで

広告

# 募集

## 久喜市スポーツ推進委員

**内** マラソン大会など市主催のスポーツイベントで実技指導や運営協力等を行う

※随時募集しています。

**対** 市内在住・在勤・在学中、土・日曜日のイベントや、平日の夜に行う会議に積極的に参加できる方

報酬 日額6,000円

選考方法 書類審査、面接等

**問** スポーツ振興課スポーツ企画推進係（内線2278）



## 手話を覚えよう！

身近な言葉を覚えて手話で話してみよう！

今月の言葉は「病気・風邪・腹痛・発熱」です。



YouTube 動画は  
▼こちらから



**問** 障がい者福祉課障がい者福祉係（内線 3243）

## 久喜市ネーミングライツ パートナーを募集します！

市の公共施設に企業名や商品名を冠した愛称を付与できます。対象施設など、詳細は市ホームページをご覧ください。

**問** 企画政策課行政管理係（内線2285）



## 開発許可区域（都市計画法第34条第12号に基づく産業系区域）の見直し（案）への意見

市では、市内の市街化調整区域において、市の総合振興計画等に即して、流通業務施設、工業施設または商業施設の建築を認める区域を条例に基づき指定しています。

現在、指定区域外において土地利用の相談が増加するなど新たな需要が生じているため、産業系区域の見直しを行います。

**意見提出期間** 11月4日（火）～12月5日（金）（必着）

**意見提出できる方** ①市内在住・在勤・在学者 ②市内で事業を営みまたは活動する方 ③市に対して納税義務を有する方 ④案件に利害関係を有する方

**見直し案の閲覧** 市内各公共施設の市民参加コーナー、市ホームページ

**申問** 意見書（市民参加コーナー、市ホームページで配布）を意見箱へ投入または電子申請・直接・郵送・FAX・メールで、都市計画課開発指導係（〒346-0024 北青柳1404-7／☎22-0300 /✉toshikeikaku@city.kuki.lg.jp／内線4665）へ



## 春日部税務署 非常勤職員

**日** 2月上旬～3月末のうち、1～2カ月間

**場** 春日部税務署

**内** ①申告相談会場での相談者のスマホ・パソコン操作補助等  
②事務の補助作業

**対** 高校卒業程度の知識を有し、パソコン操作ができる方

※面接でパソコン操作の簡単な実技試験を行います。

**申問** 11月28日（金）（必着）までに、履歴書に写真添付の上、春日部税務署総務課 永露（〒344-8686 春日部市大沼2-12-1／☎048-733-2113）へ

※勤務時間等、詳細は国税庁ホームページをご覧ください。

※履歴書に希望する勤務内容・勤務時間を必ず記入してください。

## 関東信越国税局業務センター 非常勤職員

**日** 2月上旬～3月末のうち、1～2カ月間

**場** 春日部税務署

**内** 事務の補助作業

**対** 高校卒業程度の知識を有し、パソコン操作ができる方

※面接でパソコン操作の簡単な実技試験を行います。

**申** 11月28日（金）までに電話で同センターへ連絡し、面接日時を予約の上、当日履歴書（写真貼付）を持参してください。

**問** 同センター 佐藤、星野 ☎048-795-7194

## 広告

組合員の皆様へ

## 「JAアグリホールくき」では

ご葬儀のすべてを真心こめてお手伝いさせていただきます。あなたの想い…いつでも私たちにご相談ください。



**アグリ倶楽部** [加入申込金]  
**会員募集中!!** 1,000円で大きな特典。  
ご入会・お問い合わせはJAアグリホールまで。

地域密着のJAでは明瞭・安心・低価格のご葬儀を提供しております。

JA南彩（久喜・菖蒲地区） JA埼玉みずほ（栗橋・鷲宮地区）

**0120-412-398**

24時間対応 安置室完備

JA葬祭総合センター 加須市志多見1700-1  
www.jasousai-musashinomura.jp/



久喜市菖蒲町菖蒲1603-1  
TEL.0480-85-9900



## イベント

### 栗橋やさしさときめき祭り

- 日** 11月16日(日) 10時～14時 ※雨天決行  
 (オープニングセレモニー9時45分)  
**場** 栗橋文化会館、栗橋B&G海洋センター、赤花そば畑 (JA埼玉みずほ栗橋支店前)  
**内** 農業・商工・福祉・健康等の各コーナーでの販売・展示・相談ほか  
**主催** 栗橋やさしさときめき祭り実行委員会  
**問** 栗橋行政センター地域振興係 (栗 内線217)

### 郷土資料館 第15回特別展「昭和ラジオテレビ物語」関連講座

- 日** 11月22日(土) 14時～15時30分  
**場** 郷土資料館 視聴覚ホール  
**内** 放送技術やNHK菖蒲久喜ラジオ放送所の役割について  
**講** 大塚伸夫さん (NHK技術局システムソリューションセンター 送受信運用グループ 副部長) ほか  
**対** 市内在住・在勤・在学者  
 ※11月14日(金)以降、定員に達していない場合はどなたでも  
**定** 40人 (申込順)  
**申問** 11月7日(金) 10時から、直接または電話で同館 (☎57-1200) へ

### 埼玉県美術展覧会入選作品展

- 日** 11月14日(金)～17日(月) 9時30分～16時30分  
 ※初日は13時から、最終日は15時まで  
**場** 久喜総合文化会館 広域文化展示室  
**問** 文化振興課文化振興係 (鷲 内線367)

### 久喜市家族介護講演会

- 認知症の方と心をつなぐケア～寄り添いと安心を届けるユマニチュード®～**  
**日** 12月16日(火) 13時30分～15時  
**場** 鷲宮西コミュニティセンター ホール  
**手話通訳** 申し出により配置  
**内** 認知症の方に安心や笑顔をもたらす、介護するご家族の気持ちも軽くなる関わり方  
**講** 藤岡菜穂子さん  
**対** 市内在住・在勤・在学者  
**定** 80人 (申込順)  
**申問** 11月4日(火)～12月9日(火)に、電子申請・直接・電話で高齢者福祉課地域包括支援係 (内線3274・3276) または各地域包括支援センター (久喜中央除く) へ

### 久喜市市民大学公開講座

- |   | 日程        | 時間          | 内容               |
|---|-----------|-------------|------------------|
| ① | 12/3 (水)  | 19:00～20:30 | あしかがまうじ 足利政氏と甘棠院 |
| ② | 12/13 (土) | 10:00～11:30 | 生涯学習の今までとこれから    |
- 場** 生涯学習施設 (鷲宮行政センター内)  
**講** ①文化振興課 学芸員 ②市川重彦さん (川口市立鳩ヶ谷中学校校長)  
**対** 市内在住・在勤・在学者  
**定** 各40人 (申込順)  
**申問** 11月10日(月)～各講座の前日に、電子申請・直接・メール・電話で、生涯学習課生涯学習係 (☎ shogaigakushu@city.kuki.lg.jp / 鷲 内線215) へ



①電子申請



②電子申請

### 日本語ボランティア養成講座

- 日** 12月7日・14日・21日 各日曜日 14時～16時 (全3回)  
**場** ふれあいセンター久喜 会議室1  
**対** 地域の日本語教室のボランティアとして活動を希望している方  
**定** 30人 (申込順)  
**申問** 11月4日(火) 8時45分～21日(金) (必着) に、電子申請・直接・メールで、市民生活課自治振興係 (☎ 346-8501 / 鷲 shiminseikatsu@city.kuki.lg.jp / 内線2651) へ



### 音楽の街・久喜市 街かどコンサート

- 日** 11月30日(日) 10時30分～11時  
**場** 権現堂公園 (1号公園) 運動広場  
**内** 令和7年度全日本マーチングコンテストに出場する「栗橋ジュニアマーチングバンドScarlet」が華やかなパフォーマンスを披露します。  
**問** 文化振興課文化振興係 (鷲 内線366)

### 消費生活講座

- 日** 11月10日(月) 14時30分～15時30分  
**場** 久喜中央コミュニティセンター 第3会議室  
**内** 身近な消費者被害の実態や注意すべき点について  
**講** 野村壽彦さん (市消費生活相談員)  
**定** 20人 (申込順)  
**申問** 11月7日(金)までに、市民生活課 市民生活・防犯係 (内線2629) へ

### 広告

**女性会員活躍中!**  
**60歳からの働き方改革**  
**仕事募集** 気軽にお仕事を  
 お願いください  
 久喜市シルバー人材センター  
 久喜市間鎌 251-1 (栗橋行政センター2階)  
 電話: 0480-47-0237

久喜市シルバー説明会

検索

## 鷺宮児童館の催し

### ◆鷺宮児童館まつり

日 11月30日(日) 9時45分～12時  
内 ヨーヨーつり・輪投げ・工作ほか  
対 0～6歳(未就学児)とその保護者、小学生～高校生

### ◆プチランド(クリスマス製作)

日 12月6日(土) 10時30分  
対 0～6歳(未就学児)とその保護者  
定 20人

申 11月17日(月)～12月1日(月)

### ◆クリスマスコンサート(ピアノ)

日 12月13日(土) 10時30分  
申 11月26日(水)～12月10日(水) ※電子申請可

【共通】

場 申問 鷺宮児童館 ☎58-7054

## 書き初め会「新年の干支を書こう」

日 1月6日(火) 10時  
場 児童センター  
内 学年に応じてひらがなや漢字で新年の干支を書きます。

対 市内在住の小学生  
定 8人(申込順)  
持 汚れてもいい服装  
※筆、墨、半紙等は用意します。

申 11月21日(金)～12月3日(水)に電子申請で申し込み

問 児童センター ☎21-8181



## こどもライブフェスタ2025 in 久喜

日 11月30日(日) 13時50分～15時10分  
場 菖蒲文化会館  
内 太鼓と芝居のたまこ座「どうぶつ忍者太鼓」(公演・体験)  
定 200人(申込順)  
費 700円(3歳以下無料)

申問 11月23日(木)までに久喜おやこげきじょうホームページから申し込み、またはメールで、件名「どうぶつ忍者」、本文に代表者氏名・チケット枚数・お子さんの年齢・電話番号・住所を明記の上、久喜おやこげきじょう(☎kukioyako.live@gmail.com / ☎080-5810-2794)へ

## プレイパーク くきぼーであそぼう!! 2025

日 11月22日(土) 10時～14時(時間中出入り自由) ※小雨決行、荒天中止  
場 総合運動公園 自由広場  
持 汚れてもいい服と靴、着替え、タオル、飲み物 対 0歳～高校生  
問 久喜市に冒険遊び場をつくる会・くきぼー ☎kukibo555@yahoo.co.jp

※詳細はFacebookくきぼーをご覧ください。

## ハッピー!の 「みんなのヤキイモタイム」

※市との協働事業により実施

日 12月7日(日) 10時～11時30分(焼き上がりまで30分～1時間程度)  
※雨天決行、強風の場合は中止  
場 鷺宮中学校 中庭 持 軍手  
内 お芋が焼けるのを待ちながら、親子で外遊びを楽しみましょう! トン汁付きです。

費 大人300円、こども200円(2歳以上)

問 子育てネットワーク・ハッピー! ☎090-1734-8906



## おしゃべりサロン「くきんこ」

日 11月19日(水)、12月16日(火) 10時～12時  
場 ふれあいセンター久喜 会議室  
内 ホットドリンクを飲みながらおしゃべりしましょう。保育ボランティアのいるプレイコーナーがあります。  
対 子育て中の方(子連れ可)  
定 5人程度(申込順)  
費 100円  
申問 11月7日(金) 10時から、子育てネットワーク・久喜んこ 松永(☎090-1697-2735)へ



## 鷺宮地区青少年育成大会

日 11月22日(土) 10時～12時  
場 鷺宮西コミュニティセンター  
内 「少年の主張」作文発表、「絆・ふれあい」ポスター展示、作品の表彰等  
主催 久喜市鷺宮地区青少年育成推進員協議会  
問 鷺宮行政センター内こども未来係(☎内線151)

## 11月は児童虐待防止推進月間です

### 「知らせよう あなたが あの子の声になる」(標語)

児童虐待は身近に起こり得る問題です。児童虐待に関する相談対応件数は、全国的に増加しており、こどもの命が奪われる重大な事件も後を絶たないなど、深刻な状況が続いています。こどもたちの健やかな成長を守ることは社会全体の責任です。私たち一人ひとりが「こどもの最善の利益」を第一に考え、温かいまなざしで見守っていくことが、虐待のない社会につながります。

### ◆児童虐待は4つに分類されます

- ①身体的虐待…殴る、蹴る、叩く、投げ落とす、激しく揺さぶるなど
- ②性的虐待…こどもへの性的行為、性的行為を見せるなど
- ③ネグレクト…食事を与えない、ひどく不潔にするなど
- ④心理的虐待…言葉による脅し、無視、きょうだい間での差別的扱いなど

### ◆保護者の皆さんへ

- ・イライラしたら深呼吸などでクールダウンする。
- ・育児の負担を家族に分担してもらったり、市のサービスの利用を検討する。
- ・こどもの考えを引き出し、助け舟を出しながら言い分をよく聴く。

### ◆地域の皆さんへ

子育て中の家庭が孤立しないように、保護者の話し相手になったり、あいさつや声掛けをして、見守ってください。皆さんの虐待への「気づき」と連絡する「勇気」がこどもだけでなく、保護者も救うことになります。「虐待かな」と思ったら、児童相談所や市役所へご相談ください。

問 こども家庭保健課こども家庭係(内線3484) / 児童相談所虐待対応ダイヤル189(匿名可) / 中央児童相談所 ☎048-775-4152



## にじいろひろば

- 日** 11月14日(金) 19時から  
**場** 久喜中央コミュニティセンター 会議室5  
**内** 性の多様性に関する理解を深め、性的指向や性自認についての疑問や悩みなどを自由にお話できる場です。  
**定** 10人程度 (申込順)  
**申問** 11月14日(金) 16時30分 (必着) までに、電子申請・直接・郵送・FAX・メール・電話で、氏名(ニックネーム、通称名可)と連絡先を明記の上、人権推進課男女共同参画係(〒346-8501/☎22-3319/✉jinken@city.kuki.lg.jp/内線2325)へ

## 大人の電子工作体験教室

- 日** 11月19日(水) 9時30分～12時  
**場** ふれあいセンター久喜 視聴覚室  
**内** フィフティLEDスター(電子回路で制御しLEDが点滅)ハンダ付け  
**対** 18歳以上 ※初心者大歓迎  
**定** 12人 (申込順)  
**費** 1,000円(材料費)  
**主催** ボランティアグループ・久喜おもちゃの病院  
**申問** 11月10日(月)～13日(木)に久喜市社会福祉協議会(☎23-2526)へ

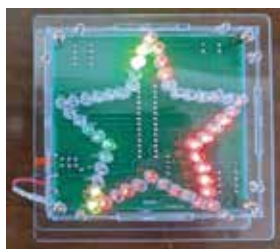

## 本格そば打ち体験

- 日** 11月29日(土) 9時30分～13時  
**場** 栗橋コミュニティセンター  
**内** 打ったそばは持ち帰りできます。※会場でも食べられます。  
**対** 市内在住・在勤者  
**定** 5人 (申込順)  
**費** 1人3,000円  
**持** エプロン、タオル1枚、布巾2枚、三角巾またはバンダナ  
**申問** メールまたは電話で、彩蕎一門会 樽見(☎sobasuke1947@yahoo.co.jp/☎090-2406-5931)へ



## スマホ教室 (au ショップ久喜)

- | 日程       | 場所           |
|----------|--------------|
| 11/12(水) | ふれあいセンター久喜   |
| 11/28(金) | 桜田コミュニティセンター |
- ※各14時～15時30分  
**内** 基本操作、インターネット検索など  
**講** auショップ久喜  
**定** 各15人 (申込順)  
**持** スマートフォン  
**申問** auショップ久喜 ☎0800-700-1118 (音声案内に従って2番を選択)

## スマホ教室(ケーブルテレビ久喜)

- 日** 11月25日(火) ①10時～12時 ②13時30分～15時30分  
**場** 久喜東コミュニティセンター 研修室3  
**内** ①初級編 ②LINE編  
**講** ケーブルテレビ久喜  
**対** 市内在住者 **定** 各10人 (申込順)  
**持** スマートフォン (お持ちの方)  
**申問** 11月20日(木)までに、ケーブルテレビ久喜(☎0120-25-1819)へ

## スマホのハード・ソフト相談教室

- 日** 11月23日(祝) 10時～12時  
**場** 久喜中央1-5-6 TSビル 3階 2号室  
**内** 料金診断・コーティングあります  
**定** 5人 (申込順)  
**費** 1,000円(施設利用料)  
**持** スマートフォン  
**申問** 11月20日(木)までに、メールまたは電話で、スマホ教室 渡辺(✉vvatanave0211@gmail.com/☎080-8808-3473)へ

## 求人企業合同面接会

- 日** 11月21日(金) 13時～16時/受付12時～15時30分  
**場** 大宮ソニックシティビル 市民ホール  
**内** 県内企業が多数参加する合同面接会  
 ※参加企業名は開催2週間前から埼玉県雇用対策協議会ホームページに掲載  
**対** 令和8年3月に大学・短大・専門学校等を卒業予定の方、既卒3年以内の方、令和9年3月に大学・短大・専門学校等を卒業予定でインターンシップを検討している方  
**問** 同協議会 ☎048-647-4185



## 第25回成年後見市民講座

- 日** 12月7日(日) 13時30分～16時30分  
**場** ふれあいセンター久喜 会議室1～3  
**内** 成年後見制度とそれぞれのお墓事情、質疑応答  
**定** 25人 (申し込みの方優先)  
**申問** 12月4日(木)までに、FAXまたは電話で、NPO法人埼玉成年後見支援センター久喜支部 荒井(☎53-7250/☎52-2330)へ

広告

## 相続手続・遺言書の作成はお近くの司法書士にご相談下さい。

- ① 相続登記の申請(法務局)
- ② 預貯金の払戻・名義変更(金融機関)  
業務に付随する 遺産分割協議書の作成  
戸籍謄本等のお取り寄せ
- ③ 相続放棄の申立(家庭裁判所)
- ④ 遺言の作成(公証役場)等のご相談



住所 久喜市久喜東二丁目31番5号 電話 0480-23-5041

埼玉司法書士会 埼玉支部 で 検索

広告

## うちの子「結婚」しないのかしら?

独身のお子様の結婚相談承ります



お子様の結婚に関するお悩み、プロの仲人がお答えします。

まずはお気軽に仲人にご相談下さい

☎048-640-1001

結婚相談所 ムスベル

さいたま市大宮区下町1-6-2 TS-1ビル7階

## 高齢者のお悩み相談会

- 日** 12月23日(火) 13時30分、14時30分、15時30分 各45分
- 場** 桜田コミュニティセンター 会議室3・4
- 内** 認知症予防や介護の悩み・不安などの相談 **定** 6組 (申込順)
- 講** 地域包括支援センター職員
- 対** 65歳以上の市内在住・在勤者、65歳以上の方を介護する方等
- 申問** 11月11日(火)～12月18日(木)に、直接または電話で、高齢者福祉課 地域包括支援係 (内線3273) へ

## もの忘れ相談

- 日** 12月16日(火) 9時15分、10時30分 各45分
- 場** ふれあいセンター久喜 会議室4・5
- 内** 個別相談と認知症簡易チェック (簡易チェックは希望者のみ)
- 対** 65歳以上の市内在住者で、もの忘れで医療機関に通院していない方、その家族 **定** 各2人 (申込順)
- 申問** 11月11日(火)～12月12日(金)に久喜東地域包括支援センター (☎23-8845) へ

## 久喜市シルバー人材センター 入会希望者説明会

	日程	時間	場所
①	11/5 (水)	14:00～15:30	菖蒲行政センター第1集会室
②	11/6 (木)	10:00～11:30	鷺宮中央コミュニティセンター 会議室2
③	12/3 (水)	14:00～15:30	ふれあいセンター久喜 会議室1
④	12/5 (金)	10:00～11:30	栗橋行政センター第1・2会議室

- 対** 60歳以上の市内在住者
- 定** ①～③20人 ④14人 (申込順)
- 申問** 同センター ☎47-0237

## オレンジカフェ (認知症カフェ)

11月はケアラー月間です。悩みや問題を自由に話してみませんか。

	日程	時間	場所
①	12/17 (水)	10:00～11:30	愛の家グループホーム久喜吉羽
②	12/24 (水)	13:30～15:00	鷺宮中央コミュニティセンター 会議室1

- 問** ①久喜東地域包括支援センター ☎23-8845 ②鷺宮地域包括支援センター ☎58-9131

## 3B 体操無料体験教室

日程	時間	場所
11/18・25、12/2 各火曜日	13:30～15:00	地域交流センター
11/13・20・27 各木曜日	13:15～14:45	花みずき会館
11/8・15・22 各土曜日	19:30～21:00	しょうぶ会館

- 内** 3つの用具 (ボール・ベル・ベルダー) を使った健康体操
- 対** 60歳以上の方
- 定** 各10人 (申込順)
- 持** 室内靴、ヨガマットまたはバスタオル ※用具は用意します。
- 申問** 直接または電話で、久喜3B体操連盟 武井 (☎090-2447-9520) へ

## 愛の泉

～善意をありがとうございます～

- ★久喜マラソン大会のために
- ・明治安田生命保険相互会社 大宮支社 金 1,001,300円

## 第8回フォトクラブ活彩展 (写真展)

- 日** 12月6日(土) 9時～18時、7日(日) 9時～17時
- 場** 栗橋コミュニティセンター 多目的室2
- テーマ** 日光街道、自由課題
- ※毎月第4土曜日14時に例会を同センターで開催 (見学可)
- 問** フォトクラブ活彩 柳 いちりゅう ☎090-2325-3571



## 安達太良山登山

- 日** 11月16日(日) 6時出発、18時帰着
- 場** 久喜駅東口または総合運動公園 駐車場に集合
- 内** 貸し切りバスで移動、ゴンドラで上ってくるがね小屋経由で下ります。
- 対** 18歳以上
- 費** 約12,000円 (参加人数による)
- 持** 軽登山装具一式
- 申問** 久喜山遊会 野村 ☎ tada-nomu\_83960@tbbt-t-com.ne.jp



広告

**トイレのお困りごと**

つまり 水もれ 便座交換

リフォームもお任せください

おかげさまで創業 50 年

**富士コントロール**

0120-600-223

久喜市栗橋東 2-14-14

営業時間 8:20～18:00 日曜・祭日定休

広告

**深廣寺「永代供養墓・樹木葬」**

栗橋駅 徒歩12分

年間管理費0円

永代供養墓 合祀1名様 **11万円**～

※初回費用に永代供養料・管理費(全期間)含む

生前にお墓を考える方、**増えてます!**

※生前申込でも維持費不要

久喜市栗橋東3-7-24

【永代供養墓販売事務局】 通話料無料/受付9:00-18:00

**エータイ 0120-19-9402**

詳しくはHPから

東京都千代田区神田錦町3-21クレスト竹橋ビル3階 ※お預かりした個人情報、資料送付と連絡の目的以外には使用致しません。



## キワイモ掘り

- 日** 11月23日(祝) 8時50分～11時30分  
**場** 吉羽天神社 (吉羽358) 前集合  
 ※駐車場有り、トイレ無し  
**定** 10人 (申込順)  
**持** 汚れてもいい服装、軍手、スコップ (シャベル)、キワイモを持ち帰る袋  
**申問** 11月11日(火) 9時～21日(金)に、久喜の自然を愛する会 藤浪 (☎090-4613-0567) へ

## 医療生協さいたま鷲宮支部 コンサート 2025

- 日** 11月15日(土) 10時45分  
**場** 鷲宮西コミュニティセンター ホール  
**内** ヴァイオリン&ピアノデュオ  
**費** 200円  
**問** 鳥居 (☎090-1406-1707)

## 年金コラム いいみらい 11月30日は 「年金の日」です

ご自身の年金記録や年金見込額を確認し、将来の生活設計について考えてみませんか。「ねんきんネット」では、パソコンやスマートフォンからいつでもご自身の年金記録を確認できるほか、年金見込額を試算できます。ご利用登録は、マイナポータルからが便利です。

詳細は、日本年金機構ホームページをご覧ください。

**問** 春日部年金事務所  
 ☎048-737-7112



## 県立久喜図書館

### ◆映画会

日程	内容
11/7(金) 14:00	「ハチとパルマの物語」 120分
11/14(金) 11:00	「ふるさと埼玉」30分／「さいたま21世紀へのプログラム」30分
11/14(金) 14:00	「ふるさととの祭り」32分／「四季の祈り 彩の国さいたま」30分
11/14(金) 16:00	「古利根の詩情豊かな 加藤柳邨 さきたまの丘から」20分／「舟運と河岸の文化 さきたまの丘から」20分
11/21(金) 14:00	「プロフェッショナル仕事の流儀 茂木健一郎の脳活用法 スペシャル 暗記力・集中力・育ての極意」43分
11/27(木) 14:00	「社寺建築の美を訪ねて さきたまの丘から」20分／「埼玉の屋根古民家 さきたまの丘から」20分

**定** 各140人 (当日会場先着順)

### ◆おはなし会 (絵本の読み聞かせ等)

- 日** おはなし会 11月1日・8日・15日・29日 各土曜日 14時／ちいさい子むきおはなし会 11月22日(土) 14時／親子ふれあい講座 11月12日(水) 11時

**定** 親子ふれあい講座10組 (申込順)

**問** 同図書館 ☎21-2659

## 手芸好き交流会

- 日** 11月20日(木) 14時10分～14時50分  
**場** 久喜中央コミュニティセンター 研修室2

**定** 10人 (申込順) **持** 手芸材料など

**申問** 11月18日(火)までに、メールまたは電話で、SCRATCH 長谷川 (✉ jin505050@gmail.com / ☎070-9185-1546) へ

## 栗橋地区彩愛クラブ連合会大会

- 日** 11月21日(金) 13時～16時30分  
**場** 栗橋文化会館 ホール  
**内** 講演 人生100年時代「健康長寿に効く簡単習慣」、アトラクション他  
**問** 同会会長 中野 (☎080-1036-6405)

## 青少年健全育成推進講演会

**演題** 「親子が笑顔になる子育て～伝える ふれあい していますか～」

- 日** 12月6日(土) 13時30分  
**場** ふれあいセンター久喜 会議室1～4

**手話通訳** あり

**講** 青木益美さん

**内** 親子のふれあいを深めるヒントをお届けします。終了後、家庭の日 絵画コンテスト表彰式を行います。

**定** 130人 (当日会場先着順)

**問** 青少年育成久喜市民会議 園部 (☎080-5435-6088)



## 本多静六ミニオペラ公演

**「永遠の森～名曲と朗読で綴る本多静六とその時代」**

**日** 1月31日(土) 14時

**場** 久喜総合文化会館 大ホール

**内** 本多静六の生涯を朗読とクラシックの生演奏、プロジェクションマッピングの映像でお届けします。

**出演** 原田勇雅 (バリトン・本多静六役)、宮澤尚子 (ソプラノ・本多銚子役)

**チケット取扱** 11月14日(金)から久喜総合文化会館にて発売 (一般のみ)

**費** 一般4,000円、18歳以下無料、18歳以下の方の同伴者2,000円

**問** (一社) 文果組 (☎048-767-6200)

広告

令和7年  
10月～

**久喜市全域にケーブルテレビが開局します！**



久喜市の情報が満載の  
 久喜チャンネル！

地域の話をも  
 徹底取材！！

地域の話

学校行事

お店紹介



**ケーブルテレビ久喜 ▶ ☎0120-25-1819**

埼玉県久喜市栗橋東4-20-7

## スポーツ

### デジタルスポーツを活用した フレイル予防プログラム

- 日** 平日11時15分の部と13時の部  
**場** アリオ鷺宮 スポーツ60&スマート  
**対** 全4回のプログラムに参加できる方  
**定** 各8人（申込順）  
**費** 1回300円（保険代） **持** 運動靴  
**主催** エアデジタル(株)、久喜市  
**申問** エアデジタル(株) ☎53-3774



### 3x3.EXEトーナメント

- 日** 11月29日(土) 10時30分～17時（予定）  
**場** 毎日興業アリーナ久喜 メインアリーナ  
**内** 3人制バスケットボール3x3プロリーグ「3x3.EXE」主催の3x3オープントーナメント大会  
 ※観覧無料  
**問** スポーツ振興課（内線2273）

### 「H.I.U.FESTIVAL2025」で スポーツを楽しみませんか！

- 日** 11月8日(土)・9日(日) 10時～  
**場** 平成国際大学  
**内** <1日目> ボッチャ交流大会、シニアeスポーツ大会、柔道教室  
 <2日目> スポーツウエルネス体験会、ダンスフェスティバル、ゲームフェスティバル  
 ※その他さまざまな企画を準備中！  
**問** 同大学 学生課 ☎66-2100 / 平成国際スポーツクラブ (HISC) 事務局 ☎31-9168  
 ※HISCでは4つの通常教室を開催していますので、お気軽にお尋ねください。



### 第5回交流ボッチャ大会 (埼玉県ボッチャ交流大会予選会)

- 日** 11月30日(日) 13時～18時  
**場** 鷺宮プレイングMOPS（鷺宮体育センター）  
**定** 16チーム（1チーム3～4人）（申込順）  
**費** 1チーム一般1,500円、小・中・高校生1,000円（保険代他）  
**持** 体育館用上履き、タオル  
**申問** 11月22日(土)までに、FAX・メール・電話で、久喜市ボッチャ協会 山川（☎47-0687 / ✉sp363vr9@cotton.ocn.ne.jp / ☎090-2659-9028）へ

### ノルディックウォーキング

- 日** 11月16日(日) 9時30分～12時  
 ※雨天順延11月30日(日)  
**場** 菖蒲パークMOPS（菖蒲運動公園）～しらさぎ公園  
**内** 歩きながら身体全体を使う有酸素運動です。専用ポールにより足腰の負担軽減効果などが得られます。  
**定** 15人（超えた場合抽選）  
**費** 1,000円（専用ポール持参の場合、500円）  
**申問** 11月10日(月)までに電話またはホームページで 菖蒲パークMOPS（☎85-0117）へ



## 相談

### 成年後見および遺言・相続 無料相談会

- 日** 11月15日(土) 10時～16時  
**場** 大宮ソニックシティ 803・804  
**主催** 関東信越税理士会埼玉県支部連合会、埼玉司法書士会  
**申問** 11月13日(木) 17時までに埼玉司法書士会事務局（☎048-863-7861）へ

### 障がい者無料電話法律相談

- 障がい者の方やご家族などからの法律相談に、弁護士が無料で電話またはFAXでお答えします。  
 ※FAXで相談を希望する場合は連絡先を記載してください。  
**日** 12月9日(火) 10時～16時  
**相談専用電話** ☎048-865-7540  
**相談専用FAX** ☎048-865-7545  
**問** 埼玉弁護士会法律相談センター ☎048-710-5666

### 建築・リフォーム無料相談会

- 日** 12月2日(火) 13時～16時  
**場** 埼玉東部消防組合消防局 ロビー  
**持** 既存建物の建築確認図面、写真等  
**申問** 11月25日(火)までに、埼玉県建築士事務所協会杉戸支部（☎92-0158）へ

### 専門家による無料相談会

- ◆**合同無料登記相談会【要予約】**  
**日** 12月3日(水) 13時～16時（1人30分）  
**場** 久喜総合文化会館 会議室  
**内** 遺産分割・遺言、相続登記、土地分筆・建物表題登記、境界確認・測量に関する相談 ※税に関する相談は不可 **定** 6人  
**問** 埼玉司法書士会埼玉支部 ☎23-5041（予約はこちら） / 埼玉土地家屋調査士会埼玉支部 ☎53-3710

### ◆行政書士会無料相談会【予約不要】

日程	時間	場所
11/19 (水)	14:00～16:00	第3集会室 第4会議室 405 会議室
	18:00～20:00	ふれあいセンター 久喜 会議室1

- 内** 紛争性の恐れのない相続・遺言、許認可申請に関する相談  
**問** 埼玉県行政書士会埼玉支部 ☎090-2481-0441  
 ◆**不動産無料相談室【要予約】**  
**日** 11月26日(水) 13時～16時  
**場** ふれあいセンター久喜 会議室3  
**申問** 宅建協会埼玉支部 ☎31-1157（平日9時～15時）



# 無料相談

市役所本庁舎

☎ 22-1111 FAX 22-3319

内 容		日時・日程	場 所	申込み・問合せ
人権相談・女性相談		11/10(月) 13:15～16:15	久喜総合文化会館 会議室	人権推進課人権推進係 (内線2326)
		11/19(水) 13:30～15:30	菖蒲行政センター 会議室	菖蒲行政センター総務・人権係 ☎85-1111 (内線223)
		11/20(木) 13:30～15:30	栗橋行政センター 第1会議室	栗橋行政センター総務・人権係 ☎53-1111 (内線322)
		11/25(火) 9:30～11:30	鷺宮行政センター 404会議室	鷺宮行政センター総務・人権係 ☎58-1111 (内線107)
女性の悩み（カウンセリング）相談【要予約】 ※面接・電話・オンラインでの相談が可能です。		11/21(金) 11:00～16:00	市役所 相談室（本庁舎）	人権推進課 男女共同参画係 (内線2325)
		11/23(祝) 10:00～15:00		
		12/5(金) 10:00～15:00		
法律相談 【要予約】1カ月前から (1カ月前が土・日曜日、 祝日の場合は翌平日から) ※オンラインでの相談も可能 です。ご予約時にお申し出 ください。		12/10(水) 13:30～16:30	鷺宮行政センター 405会議室	市民生活課 市民生活・防犯係 (内線2629)
		12/22(月) 13:30～16:30	市役所 会議室棟 第1会議室 栗橋行政センター 第4会議室	
		1/5(月) 13:30～16:30	市役所 会議室棟 第1会議室 菖蒲行政センター 第3集会室	
行政相談 (国などの行政サービスへの 意見・要望に関すること)		11/18(火) 9:30～12:00	菖蒲行政センター 第3集会室 栗橋行政センター 第4会議室	市民生活課 市民生活・防犯係 (内線2629)
		11/18(火) 13:30～16:00	市役所 会議室棟 第1会議室 鷺宮行政センター 404会議室	
消費生活相談		毎週月～水、金曜日（祝日を除く） 10:00～12:00／13:00～16:00 (受付は15:30まで)	市役所 消費生活センター ※相談員不在の場合もありますので 事前にお問い合わせください。	消費生活センター ☎22-3925 ※相談時間外は、市民生活課市民生 活・防犯係 (内線2629)
年金相談 【要予約】		11/19(水) 9:00～12:00／13:00～15:00	市役所 会議室棟 第6会議室	市民課（総合窓口）市民・ パスポート係 (内線2663)
障がい者相談	身体・知的 障がい	毎週月～土曜日（第4土曜日・年末 年始を除く） 9:00～18:00	障がい者生活支援センター きらら (ふれあいセンター久喜内) ☎26-4866	
	精神障がい	毎週火～土曜日（年末年始を除く） 9:30～17:30	障がい者生活支援センター ベルベール ☎25-2755	
生活困窮者自立支援相談 ※緊急の場合を除き、来所の 際はお問い合わせください。		毎週月～金曜日（祝日を除く） 8:45～16:30	久喜市社会福祉協議会 (ふれあいセンター久喜内)	久喜市社会福祉協議会 ☎23-2526
住宅耐震相談 (木造2階建て以下に限る)		毎週月～金曜日（祝日を除く） 9:00～12:00／13:00～16:30	市役所第二庁舎 建築審査課	建築審査課企画指導係 (内線4696)
内職相談（あっせん） 【要予約】 ※オンラインでの相談も可能 です。ご予約時にお申し出 ください。		毎週火曜日（祝日を除く） 10:00～12:00／13:00～15:00	市役所 会議室棟 第5会議室	商工観光課商工労働係 ☎85-1111 (内線112)
家庭児童相談 ※電話相談可		毎週月～金曜日（祝日を除く） 8:45～16:30	市役所 こども家庭保健課	こども家庭保健課こども家庭係 (内線3485～3487)
子育て相談 ※電話相談可		毎週月～金曜日（祝日を除く） 9:00～16:30	地域子育て支援センター ぽかぽか／くぶる／すまいる	地域子育て支援センター ぽかぽか ☎21-8596 くぶる ☎55-1147 すまいる ☎59-7510
児童相談 ※電話相談可		毎週月～金曜日（祝日・休館日を除く） 9:00～16:00	児童センター／鷺宮児童館	児童センター ☎21-8181 鷺宮児童館 ☎58-7054
育児相談 ※電話相談可		毎週月～金曜日（祝日を除く） 9:00～16:00	各市立保育園 さくら☎21-0787／すみれ☎21-0120／ ひまわり☎22-8246／中央☎23-6030	
面接相談【要予約】 (学校生活、就学等に関すること)		12/3(水) 14:45～16:25	中央幼稚園	指導課指導係 ☎58-1111 (内線344)



交通事故発生状況 9月 ※( )内は令和7年の累計				
人 身 事 故				物損事故
件数	死者数	重傷者数	軽傷者数	件数
17 (202)	1 (2)	3 (31)	14 (205)	316 (2,785)

火災・救急統計速報 9月 ※( )内は令和7年の累計			
建 物	1 (26)	急 病	457 (4,388)
車両・船舶	1 (5)	交 通	61 (427)
その他	0 (8)	その他	196 (1,848)
火災件数	2 (39)	救急件数	714 (6,663)

※上記は速報数値のため後日変更になる場合があります。

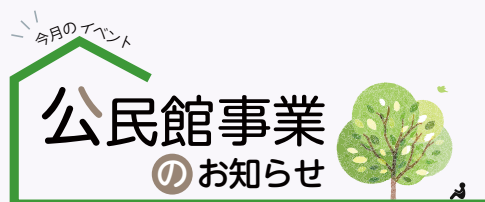

### <共通事項>

- 申** 電子申請・直接または電話・はがき・FAX・メール（いずれも2人までに、事業名・住所・氏名・電話番号を明記の上、公民館事業推進室へ）  
※項目の記載がない場合は、**定** なし、**費** 無料、**持** 不要  
**問** 生涯学習課公民館事業推進室（〒340-0295／☎58-1111／FAX31-9550／✉kominkanjigyo@city.kuki.lg.jp）

## 久喜地区

### わら細工①、わら細工②

- 日** 12月15日(月) ①9時～12時 ②13時30分～16時30分  
※内容は同じです。  
**場** 青葉コミュニティセンター 会議室3  
**内** わらで作る新年のお飾り  
**講** 太田正志さん  
**対** 18歳以上の市内在住・在勤・在学者  
**定** 各6人(超えた場合抽選) **費** 1,000円(材料代)  
**持** 筆記用具、はさみ、汚れてもいい服装  
**申** 11月13日(木)まで(必着)



### 消しゴムを使ったハンコ作り教室

- 日** 12月9日(火) 9時30分～11時30分  
**場** 清久コミュニティセンター 研修室1  
**講** 漆原正太郎さん  
**内** 猫をモチーフにした可愛らしいハンコを作ります。  
**対** 市内在住・在勤・在学者  
**定** 8人(超えた場合抽選) **費** 300円  
**持** カッター、彫刻刀(お持ちの方)、古新聞  
**申** 11月17日(月)まで(必着)



### 歌って健康教室

- 日** 12月20日(土) 13時30分～15時30分  
**場** 青葉コミュニティセンター 会議室1・2  
**内** アンチエイジング、心身のリハビリ等、歌いながら身体を使って楽しむ健康講座  
**講** 矢作理恵さん、ピアノ：明利美登里さん  
**対** 市内在住・在勤・在学者  
**定** 20人(超えた場合抽選)  
**申** 11月21日(金)まで(必着)



## 鷺宮地区

### 歌って健康教室

- 日** 12月10日(水)・17日(水) 9時30分～11時30分(全2回)  
**場** 鷺宮中央コミュニティセンター 創作室  
**内** アンチエイジング、心身のリハビリ等、歌いながら身体を使って楽しむ健康講座  
**講** 矢作理恵さん、ピアノ：明利美登里さん  
**対** 市内在住・在勤・在学で全2回参加できる方  
**定** 20人(超えた場合抽選)  
**持** 上履き  
**申** 11月20日(木)まで(必着)



## 菖蒲地区

### 初心者向け三味線教室

- 日** 12月7日(日)・14日(日) 9時30分～11時30分(全2回)  
**場** 森下コミュニティセンター 第1・第2会議室  
**内** 初めて弾く方や初心者向けの三味線教室  
**講** 藤村君代さん  
**対** 市内在住・在勤・在学で全2回参加できる方  
**定** 10人(超えた場合抽選)  
**持** 三味線(お持ちの方)  
**申** 11月18日(火)まで(必着)



### 子どもたちと楽しく食育

- 日** 12月13日(土) 9時30分～12時  
**場** 森下コミュニティセンター 調理室  
**内** 季節の野菜を使って調理を行うほか、栄養価の学習等、食育を行う。  
**講** 江口由利子さん  
**対** 市内在住の小学生とその保護者  
**定** 9組(超えた場合抽選) **費** 1組800円  
**持** エプロン、三角巾、上履き  
**申** 11月20日(木)まで(必着)



## 栗橋地区

### 陶芸教室

- 日** 12月10日・17日、1月14日・21日 各水曜日 13時30分～15時30分 ※初日のみ16時終了  
**場** 栗橋文化会館 工作室  
**内** 抹茶茶碗を手づくりして、最後にお茶会を楽しみましょう。  
**講** 福田英美さん  
**対** 市内在住・在勤・在学者  
**定** 12人(超えた場合抽選) **費** 2,500円  
**持** 筆記用具、タオル1枚(手拭き用)、汚れてもいい服装 **申** 11月20日(木)まで(必着)



### アートフラワーアレンジ～正月用しめ縄飾り教室～

- 日** 12月6日(土) 13時30分～15時  
**場** 栗橋中央コミュニティセンター  
**講** 加藤美津江さん  
**対** 市内在住・在勤・在学者  
**定** 10人(超えた場合抽選) **費** 2,500円(材料費)  
**持** ニッパー、木工用ボンド、古新聞(お持ちの方)  
**申** 11月17日(月)まで(必着)





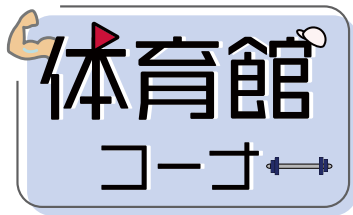

毎日興業アリーナ久喜  
(久喜市総合体育館)  
☎ 21-3611 ☎ 21-1455



教室の詳細・申し込みは、ホームページまたはFAXにお願いします。

## 参加者募集中

### ◆はじめてのフラダンス教室

12月2日・9日・16日 各火曜日  
17時30分 3,000円/3回

### ◆はじめてのヨガ教室

12月3日・10日・17日 各水曜日  
9時15分 3,000円/3回

### ◆初心者卓球サークル

12月4日・18日  
各木曜日 15時 1,100円/2回

### ◆くびれ健康体操教室

12月5日・12日・19日・26日  
各金曜日 13時30分 2,000円/4回

### ◆関節トレーニング教室

12月2日(火) 10時、19日(金) 13時  
1,500円/2回 ※1回参加は1,000円

### ◆スポーツウェルネス吹矢教室

12月3日・10日・17日・24日  
各水曜日 13時 2,000円/4回

### ◆ナイターテニスサークル

12月4日・11日・18日・25日  
各木曜日 19時 4,000円/4回

### ◆はじめての英会話教室

12月3日・10日・17日 各水曜日  
入門10時 基礎11時15分  
3,750円/3回

### ◆ベリーダンス教室

12月5日・12日・19日・26日  
各金曜日 16時 3,200円/4回



## 連載 久喜歴史だより (第166回)

### 深沢七郎と田中清玄の偶然



田中清玄の新聞号外写真  
(久喜市立郷土資料館所蔵)

昭和58年(1983)のカンヌ国際映画祭でパルム・ドール(最高賞)を受賞した映画の原作『樹山節考』を書いた作家である深沢七郎(1914-1987)は、現在の久喜市菅浦町上大崎に住していた。深沢が昭和43年(1968)に出版した著作の『百姓志願』によれば、家政婦の出身地が旧菅浦町であり、土地を売ってもらったので菅浦に移り住んだとあります。

深沢は、昭和35年(1960)に雑誌『中央公論』で発表した『風流夢譚』において世間に物議をかもした。昭和36年(1961)、小説の内容に憤った犯人により、中央公論社の嶋中社長宅で家政婦が命を落とす「嶋中事件」の原因を作ってしまった。

追われる身となった深沢は、放浪生活を余儀なくされていましたが、昭和40年(1965)11月、長年の夢であった農業生活をするため菅浦町上大崎に農地を購入し、アメリカのロック歌手エルヴィス・プレスリー(1935-1977)の歌から名前を付けたラプビー農場を開きます。農場では野菜を作ったり文化

人と対談したり地元の人達と交流しました。

さて、放浪の原因となった「嶋中事件」ですが、『中央公論』の編集者であった中村智子氏の著作『風流夢譚事件以後』によれば、日本の政財界のフィクサーと呼ばれていた田中清玄(1906-1993)が嶋中社長の知り合いを通じて、昭和36年(1961)に善後策を講じたと言われています。また、『田中清玄自伝』にも、「嶋中事件」を終わらせるために、嶋中社長等と話をまとめたとも言われています。

実はこの田中清玄という人物、菅浦町にゆかりがありました。田中が戦前期に旧ソ連の政治組織の指示を受けて政治運動をしていた昭和4年(1929)7月、菅浦町の料亭で秘密会合を開いています。また、菅浦文化会館近くにある見沼弁財天(星川弁天)のお堂に潜伏していたとも伝わっています。このお堂の近所に、全くの偶然ながら深沢のラプビー農場がありました。

田中のまとめた嶋中事件の善後策の中身は伝わっていませんが、事件終結後、深沢は誰からも追われることなく菅浦町を終焉の地にすることができました。この深沢と田中に関する菅浦町の不思議な縁については、今後の研究が待たれます。

問 郷土資料館 ☎ 57・1200

## 広告

バラの香りひろがるガーデニング霊園  
**羽生霊園**  
～おかげさまで17周年～

11月の大安吉日  
4(火)・10(月)・16(日)・21(金)・27(木)

セントグレースガーデン 羽生聖地公園 ☎ 0120-100-138

テレビにも取り上げられる話題の霊園。

緑に抱かれた、やすらぎの空間、グリーン・グレース

**「樹木葬」好評受付中!**  
まずはご相談を。  
バラに囲まれたガーデニング区画からお選びできます。

・単身者  
・ご夫婦  
・未埋葬の御遺骨等

ご成約 4200件 墓じまい 対応

宗教・宗派自由 年中無休

総額税込 **38.2万円**  
管理費 無料 生前登録 受付

久喜市近隣の皆様に320件超ご使用頂いております。

個別墓も永代供養付の安心  
総額20万円の永代供養墓も(管理費無料)

イベント情報。個別トーク質問対応いたします。

すべての公式SNSはこちら

## 文化会館だより

### 久 ロビーコンサートvol.33

「屋下がり」に響くジャズの調べ  
～ヴィブラフォンとベースが紡ぐひととき～  
透明感のあるヴィブラフォンの音色とベースサウンド  
のケミストリーをお楽しみください♪

日 12月16日(火) 12時15分 (約30分)

場 エントランスロビー

出演 ヤマトレイコ (ヴィブラフォン)、イトウユキ (ベース)

### 久 KUKIカルチャー倶楽部

「背骨コンディショニング®」

背骨を整えることで、つらい痛みや不調が起きない  
健康なカラダへリセット!

日 12月17日(水) 10時～11時30分 場 研修室1

講 勝又ゆかりさん (背骨コンディショニング協会認定ス  
ペシャリスト)

定 10人 (申込順)

費 2,000円 (教材費込)

申 11月10日(月) 10時～ (電話のみ)

### 菅 アートプロジェクト子どもCafé～Arts&Eats～

「ポンポン動物マスコット作り」

ワークショップの後には参加した子どもたちに食事を  
提供します。毎月1回開催!

日 12月20日(土) 10時～12時

場 多目的室 講 misahoさん 対 小学生

定 20人 (超えた場合抽選)

費 無料 (お子様のみ持ち帰り軽食付き)

申 11月14日(金) 10時～28日(金) 17時に、直接または電  
話・FAXで申込書を提出 (詳細は当館HPへ)

※アレルギーがある方は申込時に要相談



久 久喜総合文化会館 ☎21-1799

菅 菅蒲文化会館 ☎87-1377

栗 栗橋文化会館 ☎52-3221

### 久 プラネタリウム11月の催し

『かいけつ! ぎもん・てんもん』(約50分)

第8回「【復習】太陽と月のちがい」(小6)

日 11月16日(日) 15時30分

※小学校理科の内容を扱います。

一般向け放映 (約50分) 「久喜プラネタリウム総選挙!」

日 月・水・木曜日…16時30分

土曜日…13時30分、15時30分

日曜日・祝日・振替休日…11時、13時30分、15時30  
分 (11月16日(日)を除く)

こども向け放映 (約40分) 「アンドロメダものがたり」

日 土曜日 11時

県民の日特別放映 (約40分) 「こども放映スペシャル!」

日 11月14日(金) 11時、13時30分、15時30分

※火・金曜日の放映はありません。

費 高校生以上300円、3歳～中学生100円 ※各種割引あり

### 菅 キッズ・セミナー

「歌でめぐるクリスマスの世界」

日 12月14日(日) 11時～12時 場 文化ホール

講 三浦かほるさん (ピアノ)、小島エマさん (ソプラノ)

対 0歳～小学生の親子15組 (申込順)

費 親子1組1,500円、追加料金 (各1人) こども500円・  
大人1,000円

申 11月16日(日) 10時～ (電話のみ)

### 栗 イリス倶楽部◆大人カルチャー教室

「お花屋さんに教わるお正月注連縄講座」

日 12月20日(土) 10時～12時

場 工作室 講 川畑久子さん 定 10人 (申込順)

費 2,000円 (材料費込)

申 11月13日(木) 10時～ (電話のみ)

広 告

フジハウジング  
すまいの  
相談窓口

まじづくりは人づくりから  
最大2万円相当  
子育て応援

おかげさまで40周年  
いままでのお客様に恩がえし! 当社が赤字になるまで頑張ります!

# 誕生祝プレゼント

今すぐ  
ご応募

赤ちゃん誕生を迎えたご家族様へ 過去10年で当社とお取引のあった方 お申込時にお子様が生後半年までの方  
フジハウジングから ささやかなプレゼントを贈呈いたします!

贈呈品

＼お米製品／	
第1子	5千円相当
第2子	1万円相当
第3子以降	2万円相当

不動産のご用命は  
フジハウジングへ

今年度のご成約も対象!

応募要項・ご応募はこちら

株式会社フジハウジング  
埼玉県久喜市久喜東2-4-1フジタビル  
お問合せ TEL 0480-26-4568  
※当キャンペーンは予告なく変更となる場合がございます。最新情報はQRコードからご確認ください。





市立図書館  
ホームページ

**中** 中央図書館 ☎21-0114 **草** 草蒲図書館 ☎87-1388

**栗** 栗橋文化会館図書室 ☎52-2000

**鷺** 鷺宮図書館 ☎58-1002

開館時間

9時～19時30分

### 中央図書館休館のお知らせ 11月15日(土)～21日(金)

休館中の図書館資料(久喜東・清久コミュニティセンター所蔵資料も含む)は、インターネット予約および市内図書館での取り寄せに時間がかかることがあります。ブックポストは、図書・雑誌・紙芝居の返却に限り利用できます。

### 中栗 創造力を育む!

### Scratchでプログラミングの世界へ飛び込もう

	日程	時間	場所	定員(抽選)
<b>中</b>	11/29(土)	10:30～15:30 開場10:15	視聴覚室	9人
<b>栗</b>	11/30(日)			14人

**内** パソコンを使って、Scratchでゲーム制作に挑戦します。  
**協力** JTBコミュニケーションデザイン

**対** 市内在住の小学生とその保護者(保護者同伴必須)

※保護者の入退出自由 **持** 筆記用具、昼食

**申** 11月3日(祝)～14日(金) 19時30分までに中央図書館カウンター、栗橋文化会館図書室カウンターまたは申込フォーム(Web)で申し込み

※抽選結果は応募された全ての方に対し  
11月17日(月)までにメールで連絡します。



### 草 こども映画会

**日** 12月6日(土) 14時～15時10分/開場13時45分

**場** 草蒲文化会館 多目的室

**内** 「おしりたんてい1～プツとかいけつ! おしりたんていとうじょう!」(2018年 アニメーション) 60分

**対** 幼児・児童とその保護者(未就学児は保護者同伴必須)

**定** 20人(当日会場先着順)

### 草 絵本の読み聞かせ講座

### 絵本との出会い～絵本に学び感じることに～

**日** 12月14日(日) 14時～16時/開場13時50分

**場** 草蒲文化会館 多目的室

**内** 大人になった今だからこそ気づく絵本の魅力や読み聞かせの楽しさを感じてみませんか?

**講** 佐野間信子さん(埼玉県立図書館ボランティア指導員)

**定** 20人(申込順)

**申** 11月29日(土) 9時～(図書館へ直接または電話)

定例のおはなし会・イベント・移動図書館の運行状況は久喜市立図書館ホームページをご確認ください。

### 移動図書館(Aコース)の運行場所変更のお知らせ

久喜駅西口の運行(隔週月曜日、12時25分～13時25分)は、ペデストリアンデッキ補修工事により、運行場所が使用できなくなるため、当面の間、久喜駅東口に運行場所を変更します。

### 映画会

タイトル	場所(定員)	日時(14:00～)
「おくりびと」(2008年 日本) 131分	中央 30人	12/6(土)
「マディソン郡の橋」(1995年 アメリカ) 135分	鷺宮 25人	11/20(木)

※映画会は開始30分前から受付を行います。

### 栗 クリスマス会

**日** 12月13日(土) 14時30分～16時/開場14時

**場** 栗橋文化会館 ホール

**内** 絵本の読み聞かせと、くりね(吹奏楽アンサンブル)による演奏会

**対** どなたでも(未就学児は保護者同伴必須)

**定** 360人(当日会場先着順)

※保護者の方は、児童の送迎をお願いします。

### 鷺 図書館・資料館まつり

#### ◆おひざにだっこの会

**日** 11月16日(日) 11時～11時30分 **場** おはなし室

**内** 親子で楽しめるわらべうたや読み聞かせ

**対** 乳幼児とその保護者 **定** 12組(当日会場先着順)

#### ◆映画会 ①13時30分～16時35分 ②14時～15時50分

	日程	タイトル
①	11/15(土)	「RRR」(2021年 インド) 179分
②	11/16(日)	「ハッピーフィート」(2006年 アニメーション) 108分

**場** 視聴覚ホール **定** 25人(当日会場先着順)

#### ◆郷土資料館まつり

**日** 11月15日(土)・16日(日) 10時～15時 **場** 展示ホール

**内** 疑似カラーテレビ体験、レタリングシート体験、じゅず玉アクセサリー作りなど

**対** 幼児～小学生(保護者同伴可、未就学児は要同伴)

**問** 郷土資料館 ☎57-1200

### 鷺 おとなのための図書館見学

**日** 12月14日(日) 14時～15時30分/開場13時50分

**場** 視聴覚ホール

**内** 普段は入ることのできないバックヤードや移動図書館車の見学、お気に入りの本にフィルムコートをすることができます。

**対** 市内在住者 **定** 10人(申込順)

**持** 図書館利用券、筆記用具、フィルムコートをする書籍2冊

**申** 11月30日(日) 9時～(図書館へ直接または電話)

# くきこどもだより



各施設のイベントはこちら

地域子育て支援センター・  
つどいの広場



児童センター・児童館

児童センター ☎ 21-8181

鷺宮児童館 ☎ 58-7054



ファミリー・サポート・センター

本部 ☎ 29-1900



◆11月10日(月)～12月9日(火)の保健事業  
(11月1日～9日は広報くき10月号に掲載)

場 各保健センター

申 問 こども家庭保健課 ☎ 22-1111

## 月 齢 別 健 康 診 査

	場所	実施日	受付時間	対象となる生年月日
4カ月	中央	11/20(木)	12:45～13:30	令和7年7月
	菖蒲	12/2(火)	12:30～12:50	令和7年7月～8月
	栗橋	11/17(月)	12:45～13:30	令和7年7月
	鷺宮	11/13(木)	12:45～13:30	令和7年7月
10カ月	中央	11/19(水)	12:45～13:30	令和6年12月
	菖蒲	11/10(月)	12:30～12:50	令和6年12月～令和7年1月
	鷺宮	11/14(金)	12:45～13:30	令和7年1月
1歳 6カ月	中央	11/11(火)	12:45～13:30	令和6年3月21日～5月5日
		12/9(火)	12:45～13:30	令和6年5月6日～5月31日
	栗橋	12/1(月)	12:45～13:30	令和6年4月11日～6月10日
	鷺宮	11/18(火)	12:45～13:30	令和6年4月
3歳	中央	11/12(水)	12:45～13:30	令和4年7月11日～8月15日
	栗橋	12/8(月)	12:45～13:30	令和4年7月～8月
	鷺宮	12/4(木)	12:45～13:30	令和4年8月26日～9月15日

## 乳幼児健康相談【要予約】

場所	実施日	受付時間
中央	11/26(水)	
菖蒲	11/10(月)	9:30～10:30
	12/2(火)	
栗橋	11/17(月)	

## ママ・パパ教室【要予約】

対 妊娠16週以降の方

場所	実施日	時間
中央	11/15(土)	9:30～11:30
	12/7(日)	

## 多胎児のつどい

(双子・三つ子の保護者のつどい)【要予約】

場所	実施日	時間
栗橋	11/21(金)	10:00～11:00

## 市立幼稚園 親子で遊ぶ会

幼稚園	日程	内容
中央幼稚園 (さくらんぼクラブ) ☎ 22-8547	11/12(水) 10:00受付/11:00終了予定	<b>対</b> 令和3年4月2日～令和5年4月1日生まれの未就園児および2歳になった幼児とその保護者 <b>内</b> 室内遊び、園庭遊び <b>持</b> 水筒、帽子、着替え、上履き <b>備考</b> 当日、直接幼稚園へお越しください。
栗橋幼稚園 (おひさまクラブ) ☎ 52-3346	11/4(火) 10:30受付/11:45終了予定	

## こどもとよみたいえほんコーナー

絵本は市立図書館で所蔵しています。ぜひご利用ください。



### ペネロペあきのおさんぽ

著者：アン・グットマン／ぶん  
ゲオルグ・ハレンスレーベン／え  
ひがし かずこ／やく  
出版社：岩崎書店

ペネロペがママのお誕生日プレゼントをさがしに秋の野原へ出かけると……。秋にぴったりの心あたたまるおはなしです。



### へんしんやきいも

著者：あきやま ただし／作・絵  
出版社：金の星社

へんしんやきいもを食べると、今まで聞いたことのないようなおならに変身しちゃう!? 言葉あそびが楽しい一冊です。



# 健康コーナー

地域保健課  
☎21-5354



保健センターの保健事業 11月10日(月)～12月9日(火)の保健事業(11月1日～9日は広報くき10月号に掲載)

種別	日程	場所	対象者
成人健康相談【要予約】	毎週月～金曜日(祝日を除く)	中央保健センター	市内在住者
食生活相談【要予約】	毎週月～金曜日(祝日を除く)	中央保健センター	市内在住者
精神保健福祉士・保健師による こころの健康相談【要予約】	11/27(木) 13:30～15:30 ※保健師による相談日	中央保健センター	意欲の低下や ひきこもり傾向にある方等 ※家族などからの相談も可
不登校・ひきこもり 家族のつどい	11/10(月)、12/8(月) 14:00～16:00	久喜中央 コミュニティセンター	登校拒否・不登校・ひきこもりで 悩んでいる家族

## ・・・急な病気やけがのとき・・・

お医者さんに行くか  
迷ったらまず相談!



### 休日診療のお知らせ

市では、休日に緊急に治療が必要な方のため、次のとおり診療体制を整備しています。

※診療を希望する方は必ず事前に電話をしてください。

#### 内科

日程	時間	医療機関
11/2(日)・3(祝)・9(日)・ 16(日)・23(祝)・24(休)・ 30(日)、12/7(日)	9:00～12:00	新久喜総合病院 ☎26-0033

#### 小児科

日程	時間	医療機関
11/2(日)・9(日)・16(日)・ 30(日)、12/7(日)	9:00～12:00 (予約受付時間 8:00～11:30)	扶顛堂たかぎ クリニック ☎21-0124
11/3(祝)・23(祝)・24(休)	9:00～12:00	土屋小児病院 ☎21-0766



### 電話相談・案内

#### ●埼玉県救急電話相談 #7119 (24時間対応)

※ダイヤル回線・IP電話などからは ☎048-824-4199  
ガイダンスに応じて、下記3つの窓口から選択してください。  
1 小児救急相談 2 大人の救急相談 3 医療機関案内

#### ●小児救急電話相談 #8000 (24時間対応)

※ダイヤル回線・IP電話などからは ☎048-833-7911

#### ●精神科救急電話 ☎048-723-8699

※非通知設定はつながりません。  
夜間・休日の緊急的な精神医療相談・医療機関案内です。  
月～金曜日…17時～翌朝8時30分  
土・日曜日、祝日…8時30分～翌朝8時30分

#### 日曜・休日の昼間に耳鼻咽喉科の救急診療を実施しています

<https://www.pref.saitama.lg.jp/a0703/jibika.html>

#### 埼玉県 AI救急相談

#### 検索

チャット形式で症状を入力すると、  
緊急度の判定やアドバイスが得られます。



## 子宮頸がん予防ワクチンのキャッチアップ接種は令和8年3月31日までです

子宮頸がんの原因となるHPV感染症を防ぐワクチンの積極的な勧奨の差し控えにより、接種機会を逃した方のために実施していたキャッチアップ接種について、接種期間が令和8年3月まで延長されています。

残りの接種回数の無料接種を希望する方は、期限までに完了できるよう早めの接種をご検討ください。

問 地域保健課予防接種室 (菅 内線231)

対 平成9年4月2日～平成21年4月1日生まれの女性で、令和4年4月1日～令和7年3月31日にワクチンを1回または2回接種している方  
詳細は市ホームページをご確認ください。

※残りの接種回数が2回の方は、接種を完了するのに3カ月以上かかりますので、11月中に2回目を接種するようにしましょう。



#### 広告

<p><b>フロー</b></p> <p><b>スタッフ募集</b></p> <p>年間 120 日 お休みがあります。</p> <p>約3日に1日がお休みで プライベートも充実</p> <p>詳細はお気軽に お電話ください</p>	<p>介護付有料老人ホーム メディカルフロー蓮田/久喜</p> <p>介護職 夜勤専従 ※10～11回/月</p> <p>正 月給 <b>263,000</b> 円～月給 <b>271,000</b> 円～</p> <p>入浴専従介護職 事務職急募(蓮田のみ)</p> <p>パ 時給 <b>1,470</b> 円 正 月給 <b>210,000</b> 円～</p> <p>【時間】9:00～13:00 または 9:00～15:00 ※1日4時間、週1～OK!</p> <p>★要普通自動車免許 ★Excelで表作成ができる方 ★介護請求事務の経験があれば尚可</p> <p>【受付時間】 月～金(祝祭日除く) 9:00～18:00</p> <p>フローはイイナ</p> <p>☎0120-26-8117</p>	<p>ショートステイ フロー幸手/蓮田</p> <p>介護職</p> <p>正 月給 <b>263,000</b> 円～</p> <p>【時間】9:00～18:00・7:00～16:00・ 10:00～19:00・16:00～翌10:00</p> <p>夜勤専従介護職</p> <p>正 月給 <b>241,000</b> 円～</p> <p>【時間】16:00～翌10:00・10～11回/月</p> <p>【運営会社・履歴書送付先】 株式会社関東メディカル・ケア 〒339-0054 さいたま市岩槻区仲町1-12-27</p>	<p>デイサービス フロー蓮田</p> <p>介護職</p> <p>正 月給 <b>253,000</b> 円～</p> <p>【時間】8:20～17:20</p> <p>パ 時給 <b>1,180</b> 円～</p> <p>【時間】 8:30～17:00・ 8:30～13:00・ 13:30～18:00</p> <p>詳細は採用サイト でもご覧いただけ ます。</p>
----------------------------------------------------------------------------------------------------------------------------------	---------------------------------------------------------------------------------------------------------------------------------------------------------------------------------------------------------------------------------------------------------------------------------------------------------------------------------------------------------------------------------------------------	-------------------------------------------------------------------------------------------------------------------------------------------------------------------------------------------------------------------------------------------------------------------------------------------	---------------------------------------------------------------------------------------------------------------------------------------------------------------------------------------------------------------------

## 骨の健康チェック

### ◆ 菖蒲保健センター

日 12月10日(水) 9時、9時30分、10時、10時30分、11時  
※各時間10分前から受付

内 栄養講話と超音波法による骨密度測定

定 120人 (申込順)

申問 11月20日(水)～12月4日(木)に、電子申請・直接・電話で、地域保健課へ



### ◆ ドラッグストアセキ 久喜中央店

日 12月11日(木) 10時～12時、13時～15時

内 超音波法による骨密度測定

定 56人 (申込順)

申問 12月1日(月)から、直接または電話でドラッグストアセキ 久喜中央店 (☎53-9910) へ

### 【共通】

対 20歳以上の市内在住者

※骨粗しょう症と診断されている方、治療中の方はご遠慮ください。

※かかとの骨で測定します。着脱しやすい靴下等でお越しください。



## かかりつけ医を持ちましょう

かかりつけ医とは、健康に関することを何でも相談できる身近で頼りになる医師のことです。日頃の状態をよく知っているかかりつけ医であれば、ちょっとした体調の変化にも気づきやすいため、病気の予防や早期発見、早期治療が可能になります。また、必要に応じて適切な医療機関を紹介してくれます。

### どうやって見つけたらいい？

自身の健康診断や予防接種などのほか、家族の受診を通じて身近な医療機関に行くことが「かかりつけ医」を見つけるきっかけにもなります。



### 医療機関の検索はこちらから

医療情報ネット(ナビイ)

### 動画で分かりやすく解説

久喜市公式動画チャンネル

「ここがちがうよ久喜 地域医療体制」



問 健康医療課地域医療係 (内線3426)

## 健康料理講座

### ◆ 骨粗しょう症予防講座

～カルシウムがとれる食品を使って料理してみよう～

日 11月20日(木) 10時～13時

場 森下コミュニティセンター

講 久喜市食生活改善推進員協議会(菖蒲支部)

定 15人 (申込順)

申問 11月7日(金)～18日(火)に、地域保健課へ



### ◆ 貧血を防ぐ食生活講座

日 12月2日(火) 10時～13時 場 中央保健センター

講 久喜市食生活改善推進員協議会(久喜支部)

定 24人 (申込順)

申問 11月13日(木)～27日(木)に、地域保健課へ



### ◆ 生活習慣病予防講座

～塩分控えめでもおいしい料理を作ってみよう！～

日 12月5日(金) 10時～13時 場 栗橋保健センター

講 久喜市食生活改善推進員協議会(栗橋支部)

定 20人 (申込順)

申 11月19日(水)～12月3日(水)に、地域保健課へ



### 【共通】

内 調理実習、試食 対 市内在住者

持 エプロン、三角巾、布巾2枚、筆記用具

申 電子申請・直接・電話



※コバトンALKOO  
マイレージポイント対象

広告

**1 いつまで放っておくの？**

・生前整理  
・空き家整理  
・遺品整理  
・家屋解体  
・不動産売却・etc

**2 重い危険大量**

でも、すべて片付けるのは大変そうだなあ。

**3 地元で表彰されている会社**

安全・安心だから、プロに任せれば大丈夫！

# ゴミの処分

スタッフが全部片づけます に困ったら？

遺品整理・生前整理・不用品回収 リサイクルイズミ久喜 様

## リサイクルイズミ

お電話ください！ ☎ 0120-961-919

『久喜宮代衛生組合許可業者』  
対象地区：久喜市(久喜地区)・宮代町  
株式会社イズミ 行田市埼玉 4173-2



## 久喜市卓球連盟表敬訪問



バタフライ第48回全国レディース卓球大会のダブルスC（合計年齢126歳以上）で優勝された、久喜市卓球連盟の小澤春枝さん、松村孝江さんが市長を表敬訪問しました。小澤さん、松村さんは、8月3日、久喜市卓球連盟久喜支部主催の「第34回久喜オープン卓球大会」においてもシニア部門で優勝を獲得しています。

## 久喜工業高等学校ダンス同好会が市長を訪問



▲表敬訪問時に華麗なパフォーマンスを披露する杉浦さん

8月11日～13日に開催された全国高等学校ダンスドリル選手権大会において、久喜工業高等学校ダンス同好会に所属する杉浦崇遠さんがMR.DANCE DRILL TEAM男子（個人部門）に出場されました。本部門の出場者は全国で6人、うち関東からは杉浦さんのみ選出されました。

## 東京2025デフリンピックのPRキャラバンカーが久喜市にやってきました



9月24日、東京2025デフリンピック大会の魅力を伝えるため、全国を巡回しているキャラバンカーが久喜市にやってきました。久喜市役所玄関前で行われたセレモニーでは、市内の聴覚障がい者や手話サークルの方が見守る中、久喜市出身の女子バスケットボール日本代表の川島真琴選手による決意表明のほか、参加者による川島選手への応援エールが行われ、大変盛り上がりしました。



▲当日の様子（ショート動画）

広報紙 × Instagram 連動企画 #kukimemo

あなたの写真を 広報くきで紹介します！

01 市公式インスタグラム [kuki\_brand\_info] をフォロー



02 写真を撮影 久喜市内で撮影したものなら何でもOK！



03 「#kukimemo」と「#撮影場所名」を付けて投稿してね！

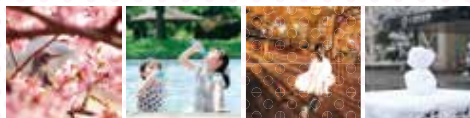

※今月の#kukimemoはお休みです。

広告

ガス給湯器  
石油給湯器  
エコキュート

便器・ウォシュレット  
水まわりの修理・取替工事

ホームページ <https://www.234126.jp>  
クレジットカード・QR決済使えます



水栓・シャワー  
配管修理取替  
システムバス  
キッチン

久喜市北青柳1236-1  
建設業許可(般-5)第62310号  
定休日 日曜、祝日、第2・4土曜

株式会社 カキヌマ

水道、下水道、久喜市指定工事店  
ニーサン ヨイフロ  
0480(23)4126

久喜市にゆかりがあり、全国的に活躍されている方を紹介する「久喜の人じまん」。今回は、11月に開催される聴覚障がい者のための国際スポーツ大会「東京2025デフリンピック」に、女子バスケットボール日本代表として出場する川島真琴さんです(久喜市出身・在住)。デフアスリートにとって最高峰となる大会での活躍が期待されます。

interview

「多くの人にデフスポーツを知ってもらいたい」

## かわしま 川島 真琴

Makoto Kawashima



▲手話は「デフリンピック」の意

姉の影響でバスケットボールを始めた川島さん。小学4年生のときにデフバスケの世界を知り、中学3年生から本格的に練習を開始、着実に実力を積み重ねてきました。目標としていた大会を目前に控えた川島さんに、デフバスケへの想いや大会への意気込みをお聞きしました。

―デフバスケでは、音が聞こえない中でどのようにコミュニケーションを取るのですか。

川島さん 試合中は目からの情報しかないで、コート上の選手同士はもちろん、監督の指示も目で見て確認します。常に周りをよく見るように意識し、チーム全体でアイコンタクトをとっているんです。セットプレーもサインが決まっています。グーを出したらこの動き、チョキを出したらこの動き…という感じです。

―バスケの技術はもちろん、コミュニケーションも非常に重要になってくるんですね。デフバスケの魅力はどんなところですか。

川島さん 音声でのコミュニケーションがない中で、アイコンタクトやサインを使って瞬時に意思疎通をするところですね。デフバスケを初めて見た時は本当に静かで、「これでバスケできるの!」って驚いたんですけど、そこで自分自身の視野の狭さに気付かされました。デフバスケを始めたことで、もっと周囲を広く見ること、仲間を見ることの大切さを感じたんです。



▲片手で「まこと」を意味するチーム内のサイン。漫画「まことちゃん」のグワシが元になっているという。

―デフリンピック代表に決まった時のお気持ちは。

川島さん ドキドキとワクワクでした。世界選手権には出場したことがありますが、デフリンピックは特別です。日本は前回バスケで出場できなかったのですが、今回の出場は本当にうれしいです。多くの人にデフスポーツを知ってもらえるきっかけになると思っています。

―今日のセレモニーにもたくさんの方が応援に来てくださってましたね。ちなみに、川島さんは久喜市公式YouTubeの手話コーナーにも出演されていますね。(5ページ参照)

川島さん 実は大学生までは手話ができなかったんです。デフの仲間と話すために大学時代に手話を覚え、手話を通じて本当に世界が広がったので、皆さんにも手話の楽しさを実感してもらえたらうれしいです。

―久喜市での思い出は。

川島さん 小中学生の頃は栗橋やさしさときめき祭りに毎年友達と行って、すごく楽しかったですね。あと夏が大好きなので、地元のくりはし夏祭りや久喜の提燈祭りにも行ってましたよ。



栗橋小学校・栗橋東中学校・久喜高校卒業。東京2025デフリンピック女子バスケットボール日本代表。昨年アジア太平洋デフバスケットボール選手権大会にも日本代表として出場し、金メダルを獲得。普段は補聴器を着用し、通常のバスケの練習にも参加している。ラーメンが大好きで、久喜で一番好きなお店は「麺場もっけい」。

※観戦無料、申し込み不要。  
また、デフリンピック公式YouTubeチャンネルで各競技ライブ配信を予定。  
詳細はデフリンピックホームページをご覧ください▼



場 大田区総合体育館(東京都)

11月18日(火) 15時30分〜ウクライナ戦  
11月20日(木) 15時30分〜ギリシャ戦

試合スケジュール(グループリーグ)

―最後に市民の方にメッセージを。  
川島さん デフリンピックを通じて、デフバスケやデフスポーツのことを知ってもらえたらと思います。そして手話や指文字にも興味を持ってもらえたらうれしいです。今のチームはとも強いので、金メダルを目指して頑張ります! 応援よろしくお願いします。