えづぴょん

えづらっ子ゆうゆうプラザ

会場	開設	令和３年度の活動状況				
		参加人数			曜日・回数 開設期間	講座数
江面小学校	Ｒ３．９	子ども (参加率)	実施委員	サポーター	月１２回 土４回 計１６回 9/6～2/21	２５
		７３ （３5%）	２３	７１		

「えづらっ子としての第一歩」

実施委員長　小林　由加

江面の2校統合と共に一つになった、なでし子・光の子は、えづらっ子ゆうゆうプラザとして記念すべき一年目を迎えました。

活動を断念した昨年の間は、統合後の新たなゆうゆうをどうしていくか、模索していくしかありませんでした。その後も先の見えないコロナ禍の中、9月に予定した開校式も出来ませんでしたが、地域・保護者・先生方、他多くの皆様のご助力もあり、急遽動画公開へも挑戦しました。

そして 10 月からの講座は内容も充実し、感染予防しつつも、子供たちに思い切り楽しんでもらえるよう、毎回工夫を重ねて、ここまで来ることが出来ました。

まだまだ油断の出来ない状況は続きますが、このチームワークに自信を持って、来年へ進んでいきたいと思います。

「えづらっ子ゆうゆうプラザ開校に感謝」

江面小学校　校長　朝武　紀雄

えづらっ子ゆうゆうプラザは、多くの皆様のお力添えをいただき、コロナ禍においても開校実施できました。小林実施委員長をはじめとする実施委員の皆様、サポーターの皆様に心より感謝申し上げます。なでしこ（旧江面第一小）と光の子（旧江面第二小）が統合し、えづらっ子となり、大きな成果を収めることができました。本当にありがとうございました。

新型コロナウイルス感染症の影響で 9 月からの開校となりました。しかし、工夫された多彩な講座内容で、参加児童73名・参加率35％と、充実した活動をしていただきました。

子供たちは「えづらっ子ゆうゆうプラザ」で、たくさんの方々との体験活動を通して、多くのことを学び、心豊かで健やかに成長していることを実感しています。今後もどうぞよろしくお願いいたします。

【 活 動 の 記 録 】

5/17　第１回指導者会議
6/22　児童向け説明会
　　申込み用紙配布
7/6　申込み受付
9/6　第１回サポーター会議
　　(※開校式は中止)
9/27　わくわくクラフト動画配信
12/18　冬の特別講座
2/2　入学説明会ゆうゆう紹介
2/21　第２回サポーター会議
　　令和３年度　閉校式

※月に１回程度の頻度で合計１０ 回の実施委員会を実施

[えづらっ子ゆうゆうプラザの特色]

えづらっ子ゆうゆうの講座は、旧江一小なでし子ゆうゆうの講座構成を踏襲しています。

・すべての活動日の講座が、単体で自由に選択できる。
　メリット……子どもたちが一年の間に色々な種類の体験活動をすることができる。
　　講師が来なくてはならない日数が少なくできる。
　デメリット…一回で完結するため、時間のかかる作品にとりくむことが出来ない。
　　スポーツの講座も、回数が少なくなるので技術があまり向上しない。

・フリーの日があり、その日は校内の数カ所の活動場所を、児童たちが自由に移動して、自由に遊ぶことができる。(えづらっ子フリー)
　メリット……子どもたちが自分で遊ぶ内容を考えて、自由に動くため、自主性が養われる。
　デメリット…校内を広範囲に動き回ることになるので、安全管理が難しい。

難しい部分はありますが、子供たちに多彩な体験を提供できる点で、やり甲斐を感じています。

えづらっ子ゆうゆうプラザ **参加申込書(2021年度)**

申込日：令和3年　　月　　日

クラス	児童氏名	年齢	通学班	性別	保護者氏名
一	ふりがな	才	地区	男・女	ふりがな
住所	久喜市		班	電話番号	(　　)

☆ 「ゆうゆう講座ガイド」をよく読み、日程ごとに参加したい講座の第一希望に〇を、第2希望に△を付けてください。
☆ 申し込み講座を「申し込み控」に必ず控えてください。
● 月曜日　14:50～15:50　(16:10下校)
● 土曜日　9:30～11:15　(11:30下校)

※12／18(土)に予定の特別講座については、詳しい内容は後日お知らせします。。

日程		講　座					
9/6	月	開校式(全員)					
9/13	月	えづらっ子フリー(参加・不参加)※いずれかを〇で囲む					
9/27	月	ティーバッティング	卓球	ソフトバレーボール	わくわくクラフト 3～6年生*¥50	絵手紙 *¥200	学習・読書
10/16	土	グラウンドゴルフ	バドミントン	陶芸①かたちづくり ★親子*¥400		囲碁・将棋・オセロ	写真 ★親子
10/18	月	昔の遊び・鬼ごっこ	剣道	わくわくクラフト 3～6年生*¥50		学習・読書	
10/25	月	ティーバッティング	綱引き	たのしいおりがみ *1,2年生	チャレンジ・アート *¥200		学習・読書
11/8	月	ドッヂボール	綱引き	卓球	ゆうゆう科捜研 *¥50	手芸 *¥200	学習・読書
11/13	土	グラウンドゴルフ	バドミントン	陶芸②絵つけ ★親子*¥400		囲碁・将棋・オセロ	写真 ★親子
11/22	月	えづらっ子フリー(参加・不参加)※いずれかを〇で囲む					
12/13	月	ドッヂボール	ソフトバレーボール	卓球	チャレンジ・アート *¥200	たのしいおりがみ *1,2年生	学習・読書
12/18	土	特 別 講 座 中山さんのミニ工作教室(輪ゴム鉄砲)　*¥300					
1/24	月	ドッヂボール	クッキーダンス①	ソフトバレーボール	わくわく折り紙 3～6年生	絵手紙 *¥200	
1/29	土	グラウンドゴルフ	バドミントン	オーナメント作り *¥300		囲碁・将棋 オセロ	脳トレパズル
2/7	月	昔の遊び・鬼ごっこ	クッキーダンス②	しおりづくり		学習・読書	
2/14	月	ドッヂボール	剣道	わくわく折り紙 3～6年生		学習・読書	
2/21	月	閉校式(全員)					

【注意点】*¥〇〇〇と表示のある講座は、参加費が必要な有料講座です。
★保護者同伴　　*学年指定の講座には注意してください

Kidsスタッフ	活動日　9/27・10/18・10/25・11/8・12/13・1/24・2/7・2/14　全て月曜日(4年以上)

↑Kidsスタッフとして参加したい日を〇で囲んでください。

〈申し込み方法〉
下記の「費用確認欄」の該当する費用に〇を付け、合計金額をご記入ください。※第1希望の分のみ
7/6(火)7:45～9:30、ボランティアルームにて申し込みを受け付けます。
別紙「申し込みのご案内」をよく読み、この申込書に必要な費用を添えて封筒に入れ、お子さんに持たせてください。

申込者全員
保険掛金
800円

＋

有料講座を選んだ人						
9/27	9/27	10/16	11/13	10/18	10/25	11/8
わくわくクラフト	絵手紙	陶芸①②		わくわくクラフト	チャレンジアート	ゆうゆう科捜研
50	200	どちらか片方でも400		50	200	50
11/8	12/13		12/18	1/24	1/29	合計
手芸	チャレンジアート		特別講座	絵手紙	オーナメント作り	
200	200		300	200	300	円

えづらっ子ゆうゆう講座ガイド　(2021年度)

参加費や対象学年など注意事項をよく読んで講座を選びましょう！

ドッヂボール	**グラウンドゴルフ**	**ティーバッティング**
校庭で元気に楽しく ドッヂボールをしよう！	ゲートをめがけて玉を打つ ルールはかんたん！ ホールインワンをめざして チャレンジしてみよう！	野球の基本、バッティング!! 野球をやりたい、やってみたい子 集合!!ボールをちからいっぱい 打ってみよう!!
ソフトバレーボール	**バドミントン**	**卓球** (定員12名)
ハイキューでおなじみのバレー!! 普通のバレーボールと違って やわらかいボールでやるので 簡単で楽しいスポーツです。	バドミントン好き集まれ! はじめての子もやってる子も 楽しく打ち合いをできるように なろう。	最近気になるスポーツ 卓球をやってみるチャンス!! 運動が苦手でも楽しくできるよ♪
綱引き	**剣道** (定員20名)	**えづらっ子フリー**
綱の握り方を知っていますか? コツをつかめば強くなれるぞ。 大会前にしっかりおさらいして 勝利を目指そう!!	カタナ!!　サムライ!! 日本で一番古い文化の体験です 中学でやる剣道の準備にも ＊ はだし で　やるよ。	大きい子も小さい子も関係ない 校庭や体育館、図書室… 休み時間みたいに 自由に楽しもう！
クッキーダンス	**昔の遊び・おにごっこ**	**写真** (定員10名)
みんなで楽しくクッキーダンスを おどってみよう!! 久喜市の動画に出演できるよ。 ～2/7(月)撮影～	校庭で竹馬やおにごっこをしよう! 校庭が使えないときは、けん玉やこま などで遊べます。	デジカメがあれば誰でもできます。 校庭で撮影して、さいごは プロジェクターでの発表まで。 ※家族同伴、カメラ持参
わくわくクラフト・おりがみ	**たのしいおりがみ** (定員15名)	**学習・読書**
手ごたえのある工作や折り紙で 遊びながら考える力をつけよう！ 3～6年生限定　(定員15名) ※クラフト50円、おりがみ無料	かんたんで楽しいおりがみです。 遊びながら考える力をつけよう！ 1,2年生限定	勉強・読書が好きな子も嫌いな子も 応援します!宿題もやれます。 ことわざ、四字熟語、慣用句、漢字 百人一首も、色々学んでみよう。
手芸 (定員15名)	**脳トレパズル** (定員15名)	**囲碁・将棋・オセロ** (定員10名)
フェルトを使って、かわいい ブローチを作ります。切ったり はったりするだけなので簡単! ※参加費200円	頭を使い、手を動かして　脳活性 木製パズルで立体的な物体を 作ってみよう。	囲碁将棋のルールがわからなくても すぐできる練習盤を買いました!! 友達と、大人と、いざ対局！
オーナメント作り (定員15名)	**チャレンジアート** (定員15名)	**陶芸** (定員15名)
ストローを使って、おしゃれで 立体的なかざりを作ります。 "ヒンメリ"で検索(^o^) ＊参加費300円	飾れる、アートな作品作り☆ 10/25(月)砂絵アート 12/13(月)レジンキーホルダー ※参加費200円	1回目はねん土をこねて2回目で 絵付けをします。土曜にご家族と! どちらか1日の参加も可能です ※参加費：1回でも2回でも400円
絵手紙 (定員15名)	**ゆうゆう科捜研** (定員15名)	**しおり人形づくり** (定員15名)
はがきに季節のものを描きます お父さん、お母さん。大切な人に 一言そえて送りましょう。 ※参加費200円	事件の犯人探しにはかゆせない 指紋検出をやってみよう。 君の指紋はどのタイプかな?? ※参加費：50円	和紙やおりがみを使って 江戸町娘や若衆すがたの きれいなしおり人形を作ります
特別講座　ミニ工作教室	**Ｋｉｄｓスタッフ**	
木製の輪ゴム鉄砲などを制作 ものづくりの楽しさに目覚めよう ゲームやごうか景品もあるかも!? ※参加費：300円	ゆうゆうのスタッフの一員として 先生の手伝いや掲示物づくりを 一緒にやってみませんか? ※4年生以上対象	

※注意※　今年度は、コロナ対策のために屋内講座は定員厳守です
定員オーバーの際はちゅうせんになりますので、第2希望も考えておいてください。

◎今年はコロナ感染予防のため、室内の講座に定員を設けました。
　※希望者の多い講座は抽選に
◎感染予防対策としては、使用教室のアルコール消毒、席の間隔を開ける、換気するなどしました。
◎子ども同士のトラブルによる怪我があったため、下校前の集合とチェック等がスムーズにできるように、全員の担当を見直しました。

[わくわくクラフト～カタパルト式ロケットを作ろう～動画公開]

9 月は対面講座ができなくなり、有料講座だったわくわくクラフトは、講師の大西さんが材料などを既に準備して下さっていたので、講座を選択していた児童には材料を配布し、急遽作り方の動画を撮影して YouTube にて公開しました。

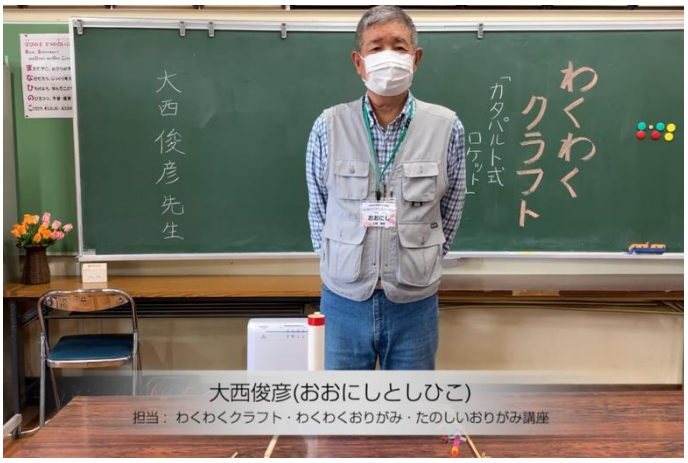

↑割り箸やキッチンペーパーの芯など身近な材料で作られたパーツ。おうちでうまく作れたかな。

[特別講座　ミニ工作教室～輪ゴムてっぽうの制作～]

12/18(土)、講師に中山さんをお迎えして、特別講座枠で輪ゴムてっぽうを作りました。
材料にしっかりした木材や、金属部品なども使った、頑丈な作りでとてもよく飛びます。
ボルトやナットを回したり、部材にヤスリがけをしたり、少し難しい作業でしたが、中山さんの説明を聞きながら丁寧に作り上げました。

一つ一つ手作りのパーツ

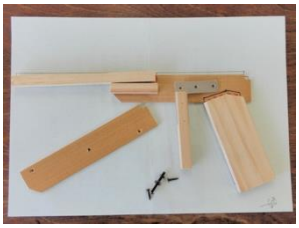

完成したあとは、体育館に移動して、試し打ちをした後、的あて大会をしました。

↓うまく当たると景品がもらえます。よく狙って発射!

手作りの色々な種類の的↓

［その他の講座の様子］ ※写真は一部です

体育館で気持ちよく
体を動かしました

色々な
作品作りが
楽しい!!

校庭全体を
思い切り使って

地域の人とも
一緒に遊びました

体だけでなく
頭も使います

家族と一緒に作品作りできる
講座もありました