

4月わしの子カレンダー

月	火	水	木	金
1	2	3	4	5
支援センター 園庭開放	予約開始 13時～	支援センター 園庭開放	支援センター 園庭開放	支援センター 園庭開放
8	9	10	11	12
絵本で 遊ぼう会	支援センター 園庭開放	支援センター 園庭開放	手作りの会	手作りの会
15	16	17	18	19
いちろう先生と 遊ぼう	支援センター 園庭開放	よちよち タイム	支援センター 園庭開放	みんな おおきく なったかな？
22	23	24	25	26
支援センター 園庭開放	4月生まれ のお誕生日会	広場に よっといで	支援センター 園庭開放	支援センター 園庭開放
29	30			
昭和の日	支援センター 園庭開放			



わしのみや保育園
子育て支援センター「わしの子」から

こんにちは

安心と喜びの子育て応援します
令和6年 4月 1日 発行



～今月の暮らし～



社会福祉法人 さきたま会
鷺宮保育園
子育て支援センター
発行責任者 園長 竹下 成子
〒340-0211
埼玉県久喜市上内 1446-1
TEL 0480-58-1510 (保育園)
FAX 0480-58-3868

うらかな春の陽気と共に、今年度がスタートしました！うれしい春ですね♡
昨年度からのおともだち、今年度からの新しいおともだち、保護者の皆様ありがとうございます！
これから1年間たくさんのおともだちと一緒に過ごせることを、スタッフ一同とっても楽しみにしています♡子育て支援センター『わしの子』では、おともだちが楽しみになるような活動を毎月計画していますので、お気軽に遊びに来てくださいね♪
初めて『わしの子』に遊びに来る保護者の皆様！初めての場所で緊張するかもしれませんがたくさんのおともだちや同じ子育て中のママとお話し出来る良い機会になると思いますのでご心配なさらずにいらしてくださいね☆皆様のご参加を心よりお待ちしております♪
昨年度はインフルエンザやコロナウィルスの影響もありましたが、以前より緩和され活動に積極的に参加していただけました。今年度も安心して過ごせるよう努めていきたいと思しますので、引き続き感染症予防対策を徹底した上で活動を実施させていただきます。今年度もスタッフ一同、明るく・笑顔いっぱい頑張ります！1年間どうぞ宜しくお願い致します☆

☆わしの子からのお願い☆

- 活動中に撮影した写真を、ホームページや広報誌にて使用させて頂く事があります。同意できない方は必ず支援センター職員までお知らせください。
- 駐車場は数に限りがありますので、お近くの方は出来るだけ徒歩や自転車での来園にご協力ください。駐車場内での事故に関しましては責任を負いかねますので予めご了承ください。
- 今月の予定や持ち物に関しては子育て支援センター「わしの子」、公的機関（市役所、各総合支所、保健センター）に広報誌「こんにちは」が置いてありますのでそちらをご確認ください。ホームページからも確認できます。

子育て相談を行っています！

子育て支援センター「わしの子」では子育て相談を行っています。
子育て中の悩みや不安はありませんか？
1人で悩まず何でもご相談ください。
電話相談も行っています。

相談時間 9:00～15:00

鷺宮保育園

子育て支援センター「わしの子」

開所時間 9:00～12:00

13:00～16:00

電話番号 0480-58-1510

3月♡よちよちタイム♡より



手型スタンプでは泣かずにスタンプ出来るようになったり朝の会のお返事も出来る子が増えてきたり成長を感じます♪
これからのますますの成長が楽しみです♡
ふれあい遊びでは、となりのトトロの曲「さんぽ」に合わせてたくさん体を動かしました☆

4月活動内容のご案内



今年度は、**全ての活動を事前予約制**とさせていただきます、
お電話にて予約の受付をいたします。

※4月の予約は、4/2(火)13:00より受付を開始します。

【受付時間】平日 13:00~16:00

【電話番号】0480-58-1510

- ※予約はご自身でお願いします。(お友達の分の予約はできません。)
- ※予約時に、お名前とご利用人数、お住まいの地域、ご連絡先をお伺いします。
- ※予約は前日までお願いします。(当日予約はできません。)
- ※予約をキャンセルされる場合は必ずご連絡ください。
- ※食品を扱う活動は、感染症予防対策のため、実施しません。ご了承ください。
- ※各活動、開始時間に間に合うようにお越しください。



昨年度と
LINE アカウント
が異なります!!
ご注意ください。

支援センター・園庭の開放について

支援センターと園庭を開放しております。利用時間等、ご確認のうえ、ご利用ください。

<子育て支援センター「わしの子」>

利用時間 午前9時~12時
午後1時~4時

※活動のある日は午後からのご利用となります。

<鷺宮保育園園庭>

利用時間 午前10時30分~12時
午後1時~4時

※午前中は保育園での活動がある場合がございます。

- ※来園されましたら、職員にお声がけください。手指消毒をいたします。
- その後、名簿に記入をさせていただきます。
- ※おもちゃや遊具はお互い譲り合って使いましょう。
- ※遊んでいる間は、お子様から目を離さないようお願いいたします。
- ※支援センター内・園庭共に水分補給のみ可となります。
- ※お帰りの際は職員に一言お声がけください。

予約不要でご来園
ください☆
お待ちしております♪

【ご利用について】

- ◎来所前に、自宅でご利用者全員の検温をしてきてください。
- ◎体温が37.5℃以上の発熱や咳などの風邪症状がある場合はご利用をお控えください。
また、ご家族に発熱など体調の優れない方がいらっしゃる場合も、ご利用をお控えください。
ご協力の程よろしくお願い致します。
- ◎来所時に手指の消毒をさせていただきます。
- ◎保護者の方は**マスクの着用は自由となります。**職員はマスクを着用させていただきます。
- ◎当面の間、支援センター内での食事(おやつ含む)はできません。水分補給のみ可能です。

★感染症予防対策に、ご理解ご協力をお願い致します★

◀読み聞かせは言葉と心を育てます▶

絵本で遊ぼう会<予約制>

4月8日(月)

- ぴこちゃんえほん(1~2歳児対象)**
時間...10:00~10:30
場所...子育て支援センター「わしの子」
- ひかりのくに(3~4歳児対象)**
時間...11:00~11:30

保育士が手遊びや絵本の読み聞かせを行います!
興味のある方は、ぜひ参加してみてください♪

お誕生日会<予約制>

4月23日(火)

時間...10:30~11:30
場所...子育て支援センター「わしの子」

身体測定、手型、写真撮影を行います☆
パースデーカードを作ったりしながら、
お子さまの成長をみんなで祝いましょう♪

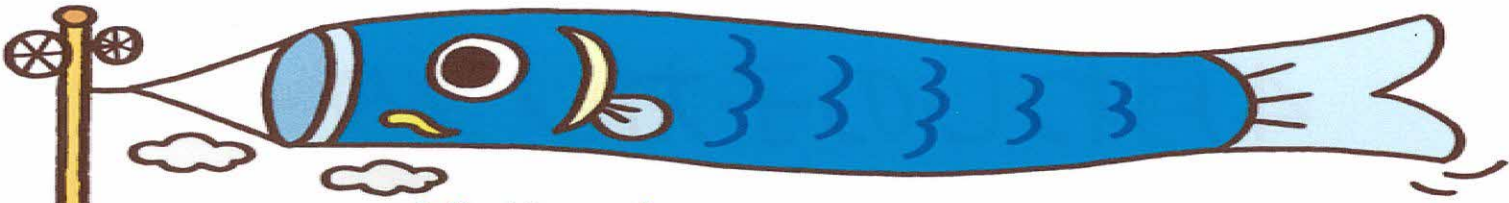

手作りの会<予約制>

4月11日(木)・4月12日(金)

時間...10:30~11:30
場所...子育て支援センター「わしの子」
持ち物...L判の大きさの写真(顔がアップで写っている物)



☆**こどもの日製作**☆
足型スタンプをして柏餅や可愛い金太郎を
作りましょう♪
お子さんの写真を使うので、L判の大きさの写真
を持って来てください。



みんなおおきくなったかな?

<予約制>

4月19日(金)

時間...10:30~11:30
場所...子育て支援センター「わしの子」

※昨年度より継続の方は、記入用の台紙を
持ってきていただいても大丈夫です。

◎身体測定、足型を行います♪
記入用のカードをご用意してお待ちしております☆

よちよちタイム<予約制>

<<0歳~1歳6ヶ月対象>>

4月17日(水)

時間...10:30~11:30
場所...子育て支援センター「わしの子」

身体測定、手型(足型)、写真撮影を行います♡
かわいいカードをご用意しています☆
他にも親子で出来る触れ合い遊びや、
絵本の読み聞かせ等を行います♪



広場によっといで

<<こちらは予約不要です>>

4月24日(水)

時間...10:30~11:00
場所...沼井公園
活動内容...朝の会、手遊び、
しゃぼん玉、体操など

※悪天候(雨・強風)の場合は
中止とさせていただきます。

いちろう先生と遊ぼう会<予約制15家庭>

4月15日(月)

時間...10:30~11:15
場所...鷺宮保育園「ポポちゃん広場」
講師...古川一郎先生【鷺宮保育園体育指導の先生です♪】

*親子共々、動きやすい服装でいらしてください。
*推奨年齢(1歳児~)一人歩き出来るお友達。



★3月の活動より★

♡手作りの会♡



メモリアル製作では、1年間を振り返り
季節ごとの写真とパーツを貼って可愛い
ダッフィーフレンズのガーランドが完成しました♡
子どもたちの成長を感じる作品になりました♪



♡絵本で遊ぼう会♡



3月のぴこちゃん絵本は、ひなまつりのお歌をうたったり、シールのページでは、春のお花や虫のシールを野原にきれいに貼る事ができましたね☆最後はみんなでおひなさまを見に行きました☆



♡広場によっといで♡



参加してくれた
お友だちは
ラムネを
プレゼント🎁

今年度最多数のお友だちが遊びに来てくれました!!ありがとうございます♡
お天気も良く、みんなでサンサン体操をしたり、シャボン玉・ボールあそびをしました☆お友だちと仲良く過ごすことができました♪また遊びに来てくださいね☆



♡みんなおおきくなったかな?♡



今月もたくさんのお友達が遊びに来てくれました♡
足型スタンプや身体測定もこの1年間で上手になりましたね☆
成長記録のおおむしさんを見返すとお友達の成長を感じますね♪



〈質問コーナー〉3歳
好きな動物は
何ですか?

♡お誕生日会♡

〈質問コーナー〉1歳
好きな食べ物は
何ですか?



そうさんです!
そうの鳴き声も披露して
くれました🎶

ティラノサウルスです!
恐竜のように
強くなります☆

3人とも
バナナが
大好きです🍌



白いご飯を
たくさん
食べます🍚



いちごです♡
ママと一緒に
発表して
くれました♪



1・3歳のお誕生日を迎えたお友達がたくさん遊びに来てくれました☆お誕生日おめでとうございます♡
手型スタンプをして写真もパシャリ
可愛いお誕生日カードを作ってお祝いしました♪



♡ お楽しみ会・お別れ会♡ 3/21 (木)



○×クイズを
します!!
☆第1問☆
アンパンマンの中
身はあんこであ
る。○か×か?
正解は○です!



続いては先生たちからの出し物でマジックショーです!
箱の中からお花やアンパンマン、そしてみんなの
大好きなラムネがリボンについていっぱい出てきました☆
先生たちからラムネのプレゼントです♡



次に親子で楽しめるビンゴゲーム!!
ビンゴになった方から豪華景品をGET
しました♡



最後にメダルとお菓子をもらいま
した! お楽しみ会はどうでした
か? 楽しい1日になり、良かった
ですね! 今年度、子育て支援
センター「わしの子」に来てくれ
てありがとう♪ また4月からもた
くさん遊びに来てくださいね♡
待っています☆



♡ お楽しみ会・お別れ会♡ 3/22 (金)



最初はイス取りゲーム
(フラフープバージョン)
を2チームに分かれて行い
ました! 最後に各チーム
3名ずつで、決勝戦をし
最後に残った1名が見事
景品をGETしました♡♡



次は○×クイズ!!
簡単な問題から難しい
問題までありましたが
親子で楽しく参加して
いる姿が多く見られま
した☆こちらも最後に
正解したお友だちに
プレゼント🎁

○×クイズをします!!
☆第1問☆
首が長いのは「ぞうさん」である。
○か×か?
正解は×です!



続いては先生たちからの出し物でマジックショーの始まりです! 手を叩くと
何も入っていない箱の中からみんなの大好きなラムネがリボンについてたく
さん出てきました☆先生たちからラムネのプレゼントがもらえて、とても嬉し
そうでした♡



最後にお菓子とトトロのネームバッジをプレゼン
ト🎁 4月から保育園や幼稚園に行くお友だちや
わしの子へ遊びに来てくれるお友だち。またお時
間がありましたら、遊びに来てください!

♡ 1年間ありがとうございました♡

